



## Ensiladeira JF 50 MAXXIUM s3

CATÁLOGO DE PEÇAS 2019

revisão 1

Neste catálogo estão identificadas as peças e os conjuntos que compõem a Ensiladeira  
**JF 50 Maxxium S3.**

É um guia completo de montagem e um instrumento útil  
para uma eficiente assistência técnica.

A JF Máquinas Agrícolas Ltda. tem por objetivo a constante atualização e aprimoramento de seus produtos, reservando-se o direito de introduzir modificações em seus componentes e acessórios sem aviso prévio.

| ITEM | QTD. | CÓDIGO    | DESCRIÇÃO DO PRODUTO                                       |
|------|------|-----------|--|
| 1    | 1    | 01.067092 | Ens JF50 MAX STD   |
| 2    | 1    | 02.012615 | Bica Saída Giratória Curta Completa                        |
| 3    | 1    | 02.046161 | Bica de Alimentação Soldada JF50/50S/Maxxium               |
| 4    | 1    | 02.046262 | Cavalete Completo  |
| 5    | 1    | 02.057600 | Estrutura de Ferro para Base do Motor Teste                |
| 6    | 1    | 02.013225 | Capa Correia Completa JF 50                                |
| 7    | 1    | 05.002820 | Mot. El. Mon. 10,00Cv 220-440V 60Hz 4P IP55 Uso Rural      |
| 8    | 1    | 03.019369 | Polia B 3 - Ø 230 x Ø 34,20 - Comp. 80 - Furo Conico       |
| 9    | 1    | 03.012653 | Polia B 3 Ø200 Ø38 Comp 64                                 |
| 10   | 3    | 05.000388 | Correia 1/B 86"  |
| 11   | 1    | 05.001866 | Chave de Partida Mon. 10,00Cv 220V 60Hz C. Proteção        |
| 12   | 1    | 02.012652 | Cabo Eletrico PP 3,00 X 16,00MM <sup>2</sup> x 2000,00MM   |
| 13   | 2    | 05.000340 | Parafuso Sextavado 9,53 x 50,80 (3/8" x 2") 16UNC RI G2 ZB |
| 14   | 1    | 02.013251 | Proteção Móvel   |

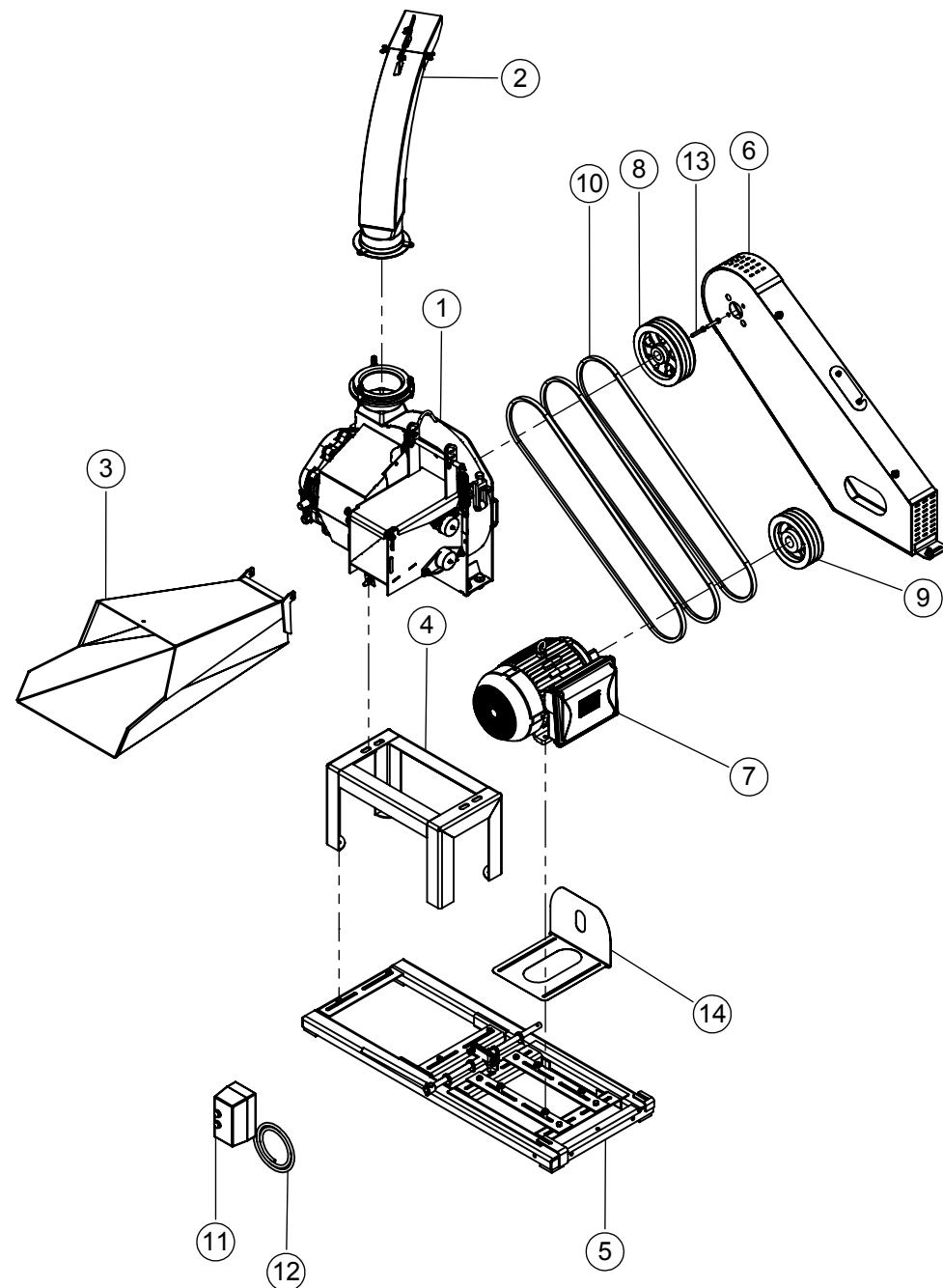

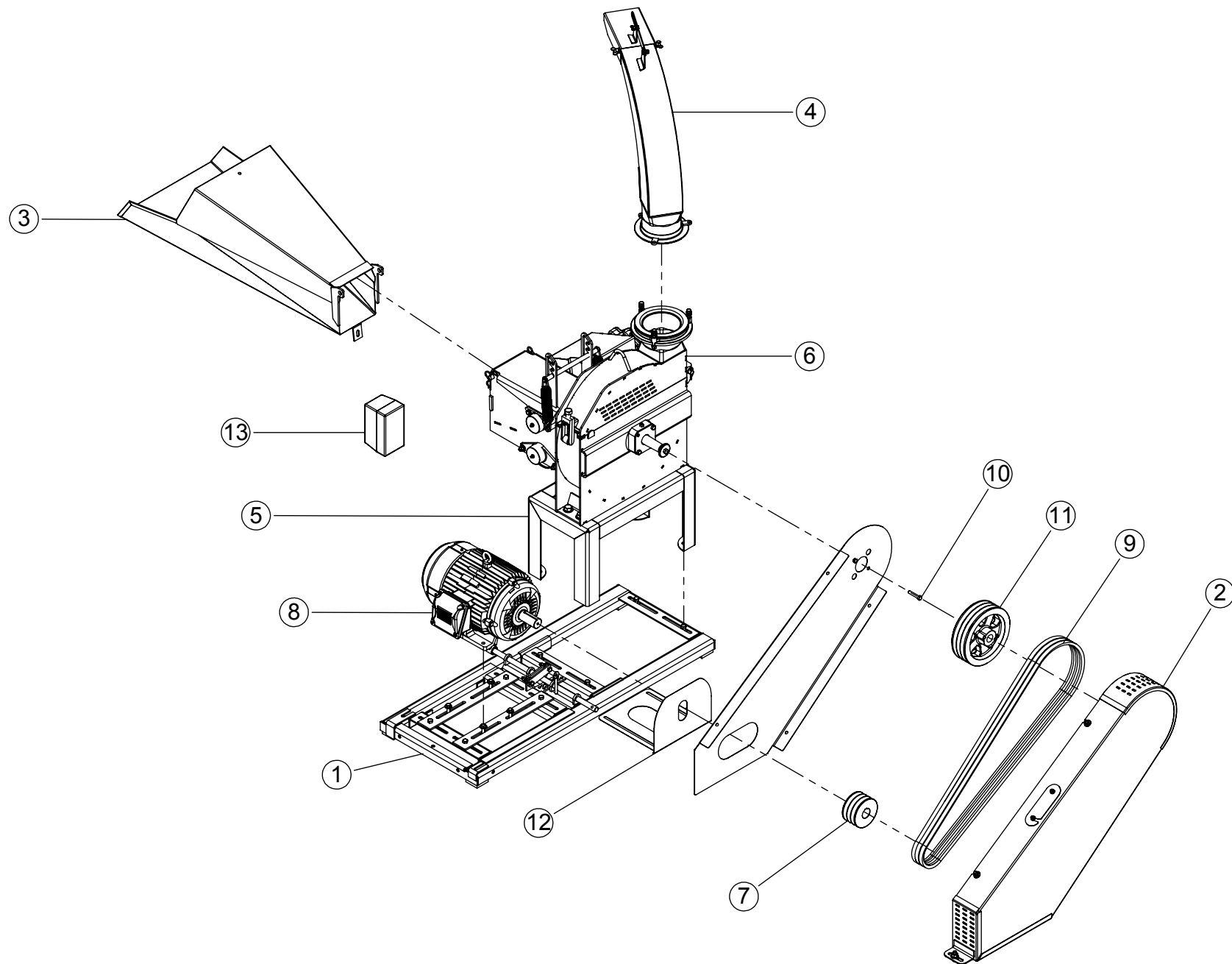

| ITEM | QTD. | CÓDIGO    | DESCRIÇÃO DO PRODUTO                                       |
|------|------|-----------|--|
| 1    | 1    | 02.057600 | Estrutura de Ferro para Base do Motor Teste                |
| 2    | 1    | 02.013225 | Capa Correia Completa JF 50                                |
| 3    | 1    | 02.046161 | Bica de Alimentação Soldada JF50/50S/Maxxium               |
| 4    | 1    | 02.012615 | Bica Saída Giratória Curta Completa                        |
| 5    | 1    | 02.046262 | Cavalete Completo  |
| 6    | 1    | 01.067092 | Ens JF50 MAX STD   |
| 7    | 1    | 03.047183 | Polia B3 Ø115 Ø38,00 Comp 64                               |
| 8    | 1    | 05.000735 | Mot. El Mon. 10CV 220/440V 60Hz 2PIP55 Uso Rural           |
| 9    | 3    | 05.002071 | Correia 1/B 86"  |
| 10   | 2    | 05.000340 | Parafuso Sextavado 9,53 x 50,80 (3/8" x 2") 16UNC RI G2 ZB |
| 11   | 1    | 03.019369 | Polia B 3 - Ø 230 x Ø 34,20 - Comp. 80 - Furo Conico       |
| 12   | 1    | 02.013251 | Proteção Móvel   |
| 13   | 1    | 05.001866 | Chave de Partida Mon. 10,00Cv 220V 60Hz C. Proteção        |

| ITEM | QTD. | CÓDIGO    | DESCRIÇÃO DO PRODUTO                                   |
|------|------|-----------|--|
| 1    | 1    | 01.067092 | Ens JF50 MAX STD                                       |
| 2    | 1    | 02.046262 | Cavalete Completo                                      |
| 3    | 1    | 02.057600 | Estrutura de Ferro para Base do Motor Teste            |
| 4    | 1    | 02.012615 | Bica Saída Giratória Curta Completa                    |
| 5    | 1    | 02.046161 | Bica de Alimentação Soldada JF50/50S/Maxxium           |
| 6    | 1    | 02.013225 | Capa Correia Completa JF 50                            |
| 7    | 1    | 05.001993 | Mot. El Mon. 12,5 CV. 220 - 440V 60Hz 4P IP55 Rural    |
| 8    | 1    | 03.100403 | Polia B 2Ø 212Ø 38.00 Comp. 80.Trif. Carcaça 132M      |
| 9    | 1    | 03.019369 | Polia B 3 - Ø 230 x Ø 34,20 - Comp. 80 - Furo Conico   |
| 10   | 2    | 05.081540 | Correia 1/B 89"  |
| 11   | 1    | 05.001621 | Chave de Partida Mon. 12,50Cv 220V 60Hz C. Proteção    |
| 12   | 1    | 02.013251 | Proteção Móvel   |
| 13   | 1    | 05.000280 | Parafuso Sextavado 9,53 x 15,88 (3/8" x 5/8") 16UNC ZB |

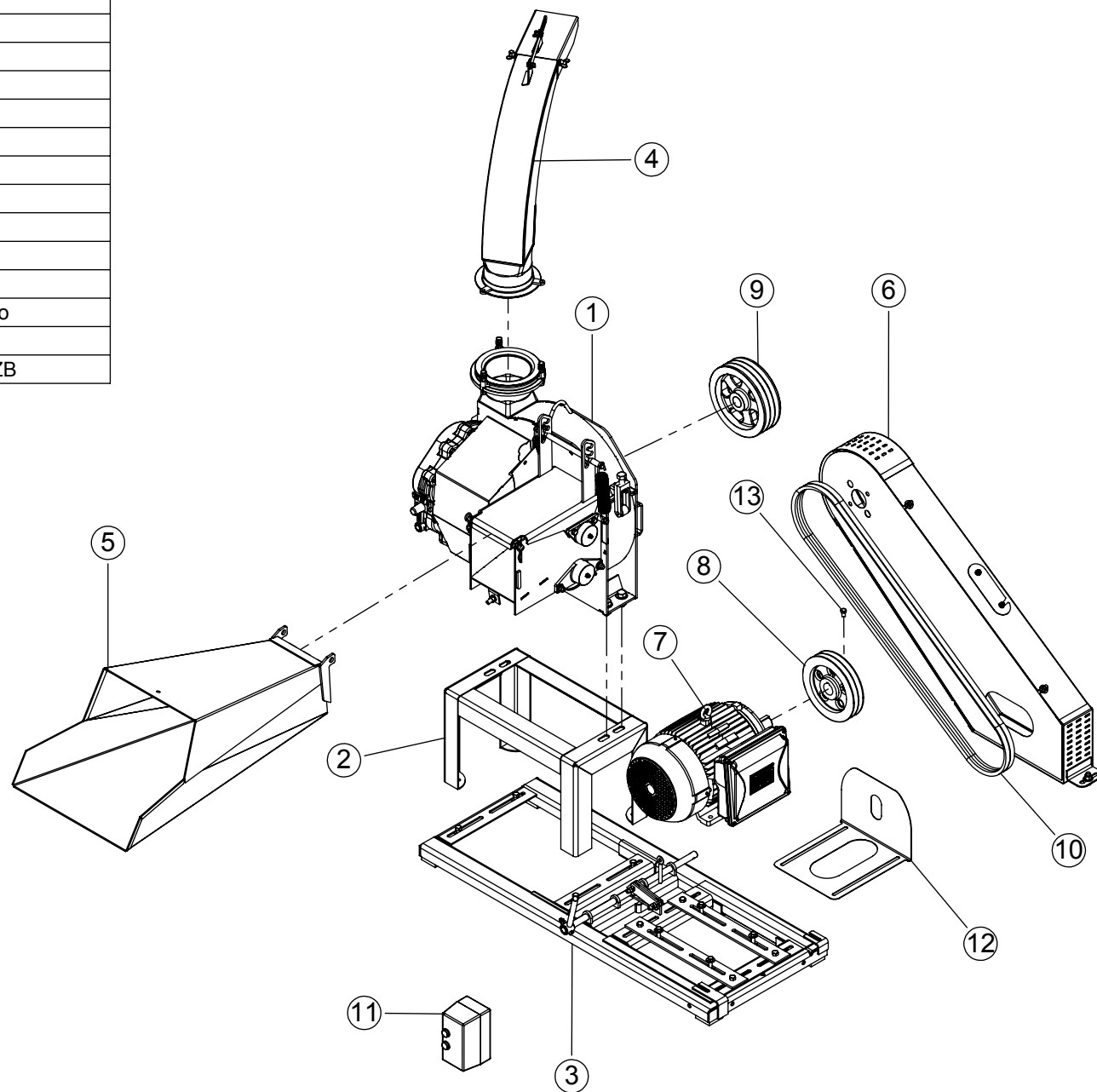

| ITEM | QTD. | CÓDIGO    | DESCRIÇÃO DO PRODUTO                                       |
|------|------|-----------|--|
| 1    | 1    | 02.057600 | Estrutura de Ferro para Base do Motor Teste                |
| 2    | 1    | 02.013225 | Capa Correia Completa JF 50                                |
| 3    | 1    | 02.046161 | Bica de Alimentação Soldada JF50/50S/Maxxium               |
| 4    | 1    | 02.012615 | Bica Saída Giratória Curta Completa                        |
| 5    | 1    | 02.046262 | Cavalete Completo  |
| 6    | 1    | 01.067092 | Ens JF50 MAX STD   |
| 7    | 1    | 03.047183 | Polia B3 Ø115 Ø38,00 Comp 64                               |
| 8    | 1    | 05.000692 | Mot. El. Tri. 10,00Cv 220-380V 60Hz 2P IP55                |
| 9    | 1    | 05.001828 | Chave de Partida Tri. 10,00Cv 220V 60Hz C. Proteção        |
| 10   | 2    | 05.000340 | Parafuso Sextavado 9,53 x 50,80 (3/8" x 2") 16UNC RI G2 ZB |
| 11   | 1    | 03.019369 | Polia B 3 - Ø 230 x Ø 34,20 - Comp. 80 - Furo Conico       |
| 12   | 3    | 05.002071 | Correia 1/B 86"  |
| 13   | 1    | 02.013251 | Proteção Móvel   |

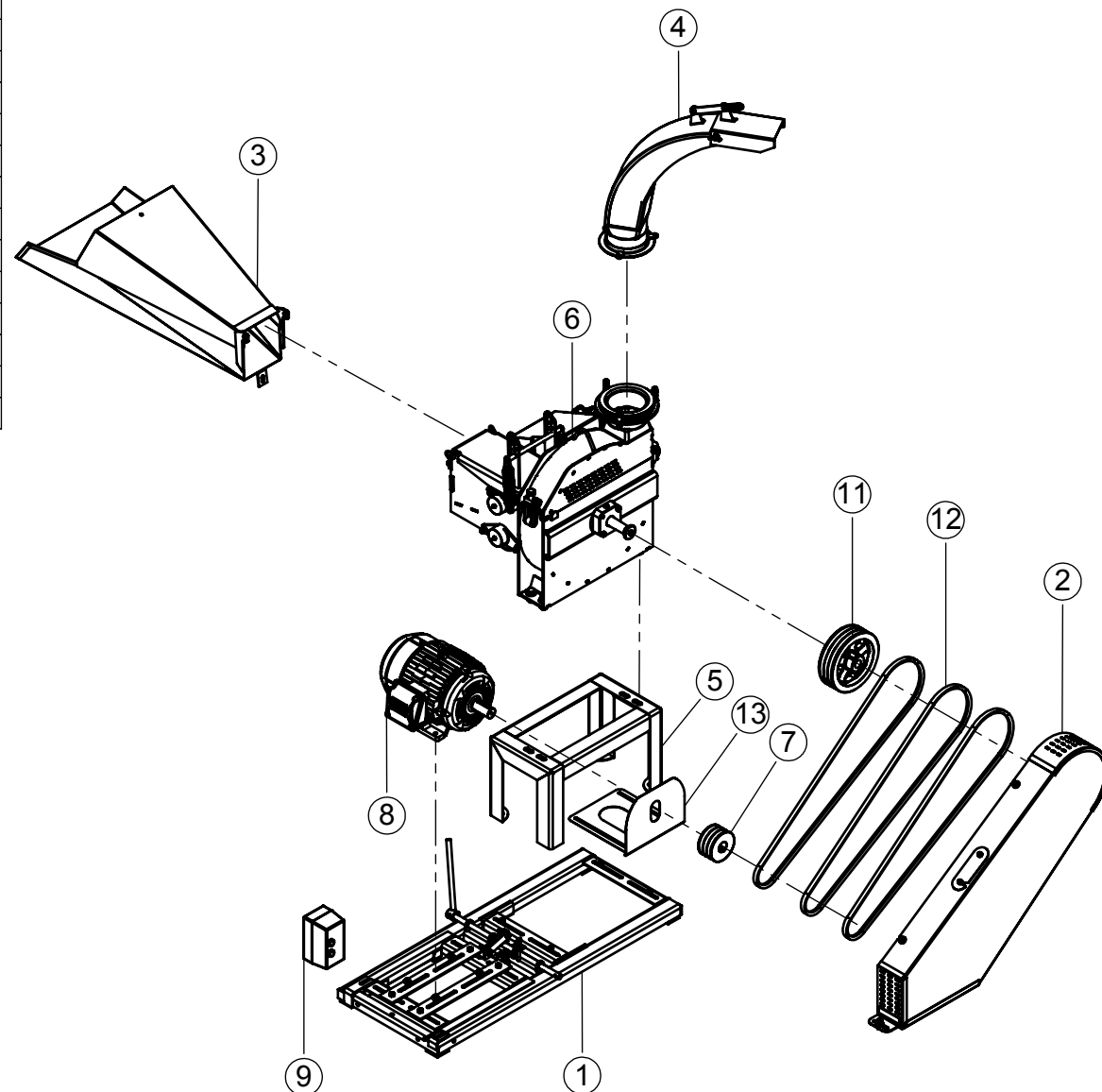

| ITEM | QTD. | CÓDIGO    | DESCRIÇÃO DO PRODUTO                                       |
|------|------|-----------|--|
| 1    | 1    | 02.057600 | Estrutura de Ferro para Base do Motor Teste                |
| 2    | 1    | 02.013225 | Capa Correia Completa JF 50                                |
| 3    | 1    | 02.046161 | Bica de Alimentação Soldada JF50/50S/Maxxium               |
| 4    | 1    | 02.012615 | Bica Saída Giratória Curta Completa                        |
| 5    | 1    | 02.046262 | Cavalete Completo  |
| 6    | 1    | 01.067092 | Ens JF50 MAX STD   |
| 7    | 1    | 03.100403 | Polia B 2Ø 212Ø 38.00 Comp. 80.Trif. Carcaça 132M          |
| 8    | 1    | 05.001894 | Mot. El. Tri. 15,00Cv 220-380V 60Hz 4P IP55                |
| 9    | 1    | 05.001886 | Chave de Partida Tri. 15,00Cv 220V 60Hz C. Proteção        |
| 10   | 1    | 05.001990 | Chave de Partida Tri. 15,00Cv 380V 60Hz C. Proteção        |
| 11   | 2    | 05.081540 | Correia 1/B 89"  |
| 12   | 2    | 05.000340 | Parafuso Sextavado 9,53 x 50,80 (3/8" x 2") 16UNC RI G2 ZB |
| 13   | 1    | 03.019369 | Polia B 3 - Ø 230 x Ø 34,20 - Comp. 80 - Furo Conico       |
| 14   | 1    | 02.013251 | Proteção Móvel   |
| 15   | 1    | 05.000280 | Parafuso Sextavado 9,53 x 15,88 (3/8" x 5/8") 16UNC ZB     |

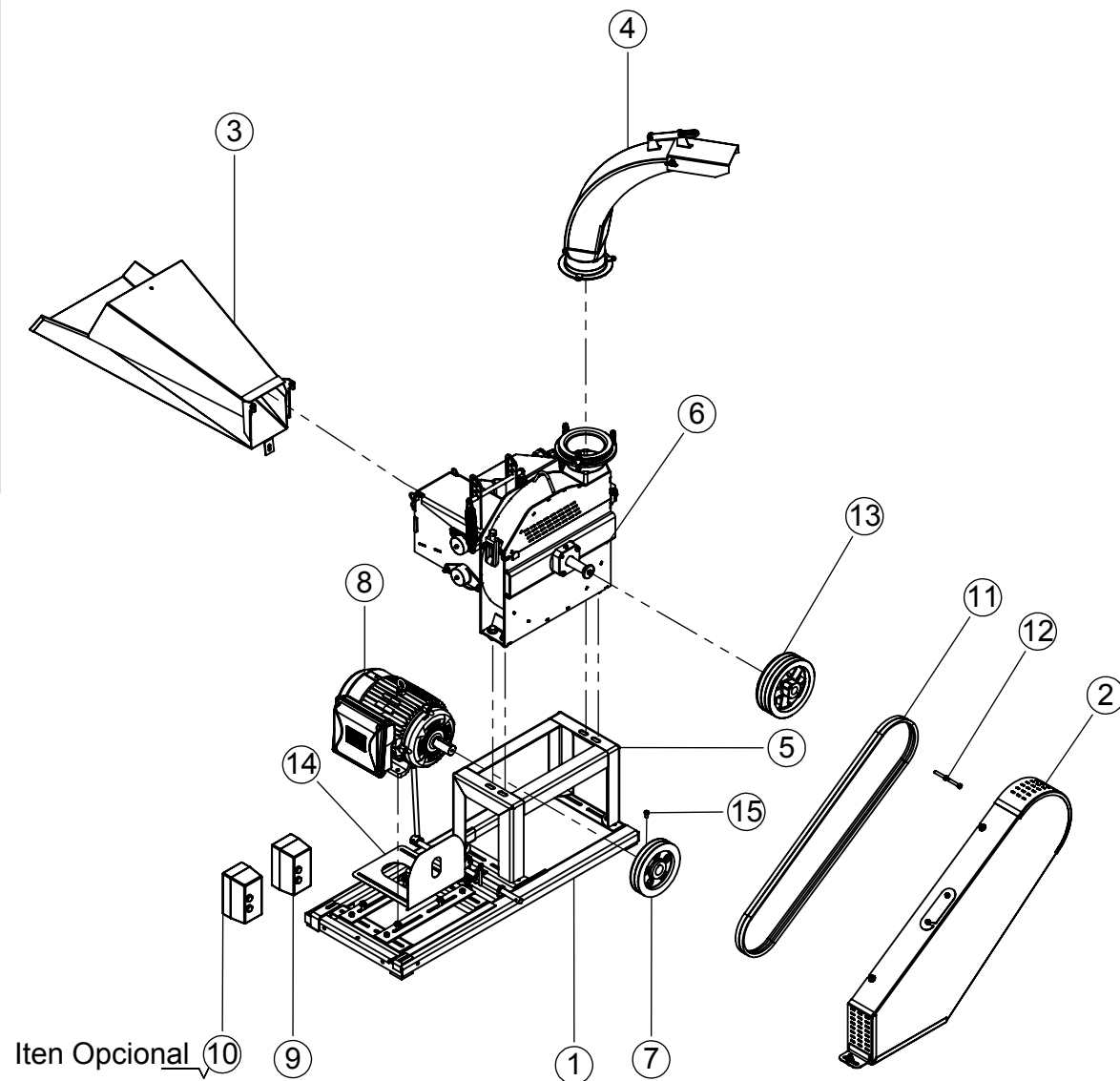



| ITEM | QTD. | CÓDIGO    | DESCRIÇÃO DO PRODUTO   |
|------|------|-----------|--|
| 1    | 1    | 01.067092 | Ens JF50 MAX STD   |
| 2    | 1    | 02.046262 | Cavalete Completo  |
| 3    | 1    | 02.057600 | Estrutura de Ferro para Base do Motor Teste                  |
| 4    | 1    | 02.012615 | Bica Saída Giratória Curta Completa                          |
| 5    | 1    | 02.046161 | Bica de Alimentação Soldada JF50/50S/Maxxium                 |
| 6    | 1    | 02.013225 | Capa Correia Completa JF 50                                  |
| 7    | 1    | 05.002818 | Mot. El. Tri. 12,50Cv 220-380V 50Hz 2P IP55 Uso Rural.SLDPRT |
| 8    | 1    | 03.019369 | Polia B 3 - Ø 230 x Ø 34,20 - Comp. 80 - Furo Conico         |
| 9    | 1    | 03.047183 | Polia B3 Ø115 Ø38,00 Comp 64                                 |
| 10   | 3    | 05.002071 | Correia 1/B 86"  |
| 11   | 1    | 05.002825 | Chave de Partida Tri. 12,50Cv 220V 50Hz C. Proteção          |
| 12   | 1    | 05.002826 | Chave de Partida Tri. 12,50Cv 380V 50Hz C. Proteção          |
| 13   | 1    | 02.013251 | Proteção Móvel   |

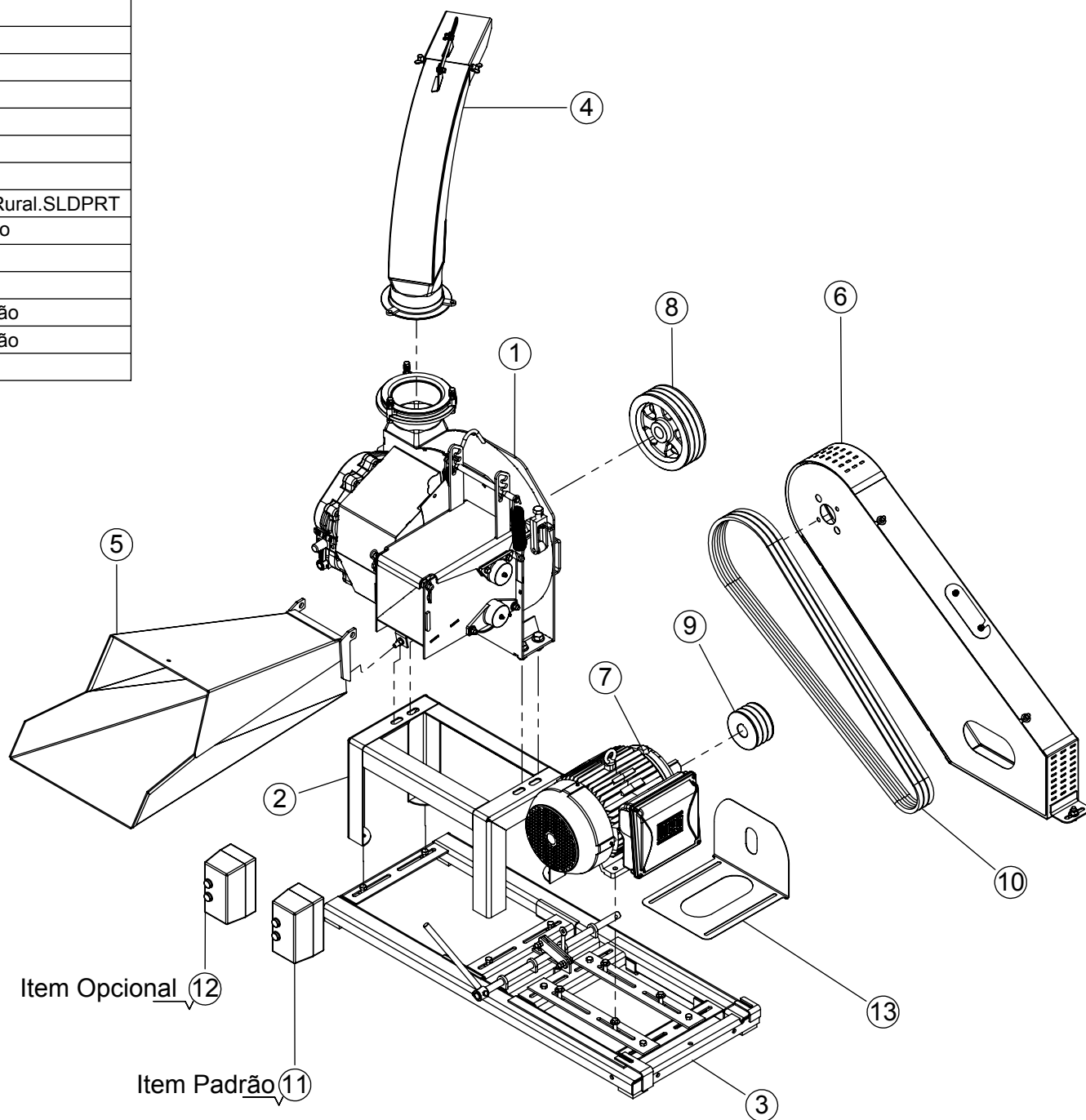

| ITEM | QTD. | CÓDIGO    | DESCRIÇÃO DO PRODUTO                                 |
|------|------|-----------|--|
| 1    | 1    | 01.067092 | Ens JF50 MAX STD                                     |
| 2    | 1    | 02.057600 | Estrutura de Ferro para Base do Motor Teste          |
| 3    | 1    | 02.046262 | Cavalete Completo                                    |
| 4    | 1    | 02.012615 | Bica Saída Giratória Curta Completa                  |
| 5    | 1    | 02.046161 | Bica de Alimentação Soldada JF50/50S/Maxxium         |
| 6    | 1    | 02.013225 | Capa Correia Completa JF 50                          |
| 7    | 1    | 03.019369 | Polia B 3 - Ø 230 x Ø 34,20 - Comp. 80 - Furo Conico |
| 8    | 1    | 02.013251 | Proteção Móvel                                       |

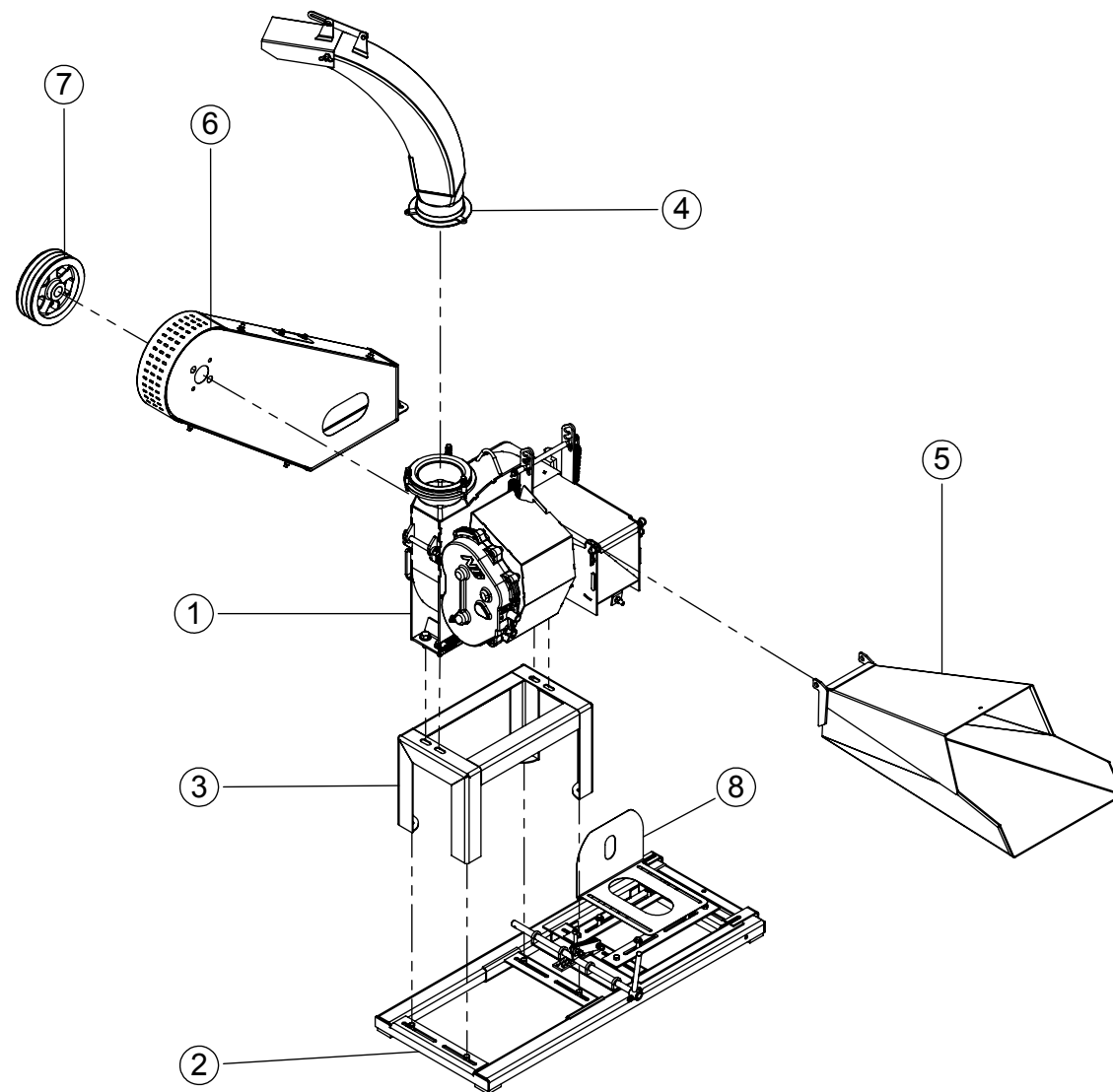

| ITEM | QTD. | CÓDIGO    | DESCRIÇÃO DO PRODUTO                                 |
|------|------|-----------|--|
| 1    | 1    | 02.026405 | Base de Ferro para Motor Diesel                      |
| 2    | 1    | 02.046262 | Cavalete Completo                                    |
| 3    | 1    | 02.012615 | Bica Saída Giratória Curta Completa                  |
| 4    | 1    | 03.019369 | Polia B 3 - Ø 230 x Ø 34,20 - Comp. 80 - Furo Conico |
| 5    | 1    | 01.067092 | Ens JF50 MAX STD                                     |
| 6    | 1    | 02.046161 | Bica de Alimentação Soldada JF50/50S/Maxxium         |

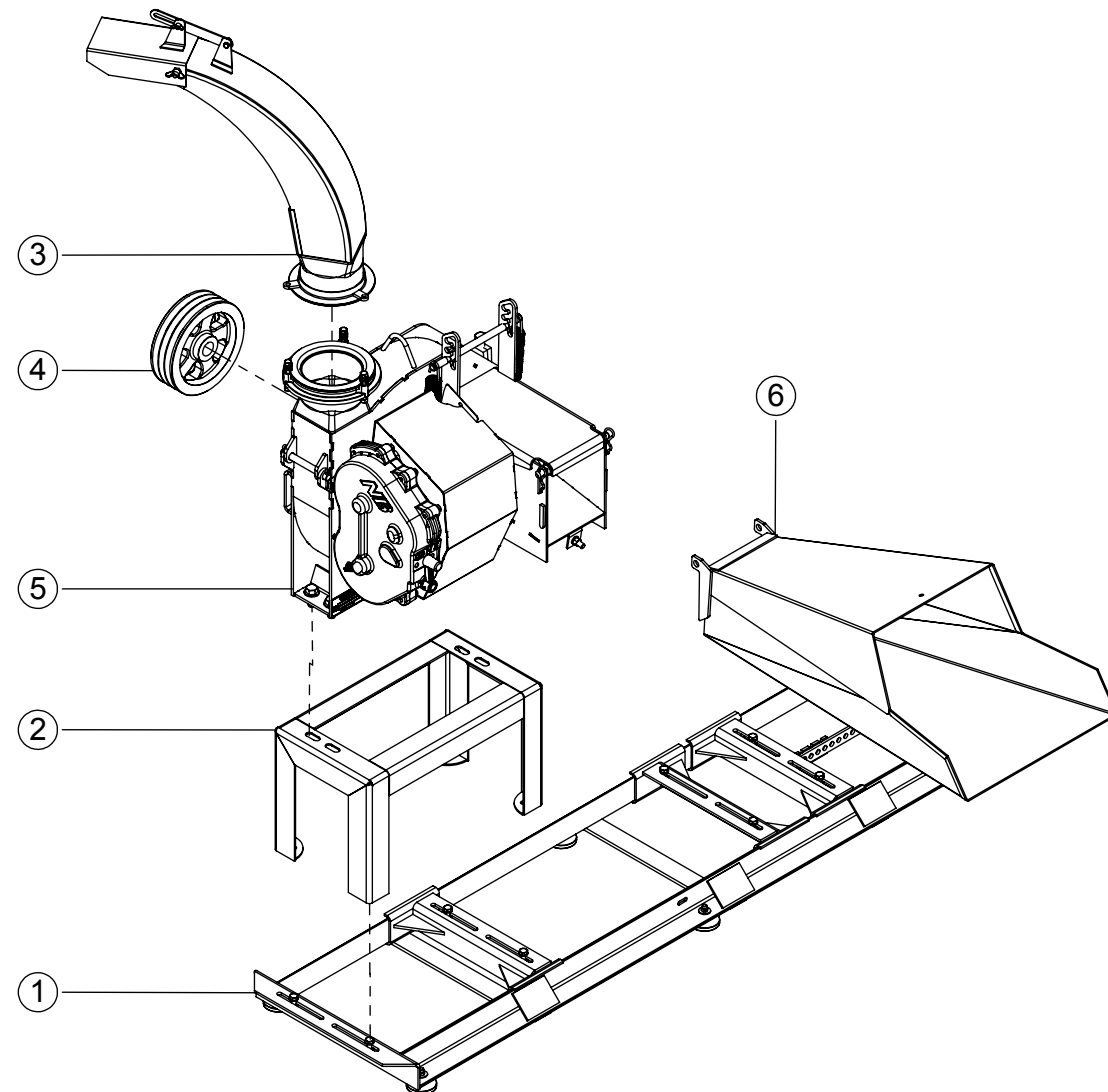

| ITEM | QTD. | CÓDIGO    | DESCRIÇÃO DO PRODUTO                                 |
|------|------|-----------|--|
| 1    | 1    | 01.067092 | Ens JF50 MAX STD                                     |
| 2    | 1    | 02.046161 | Bica de Alimentação Soldada JF50/50S/Maxxium         |
| 3    | 1    | 02.012615 | Bica Saída Giratória Curta Completa                  |
| 4    | 1    | 03.019369 | Polia B 3 - Ø 230 x Ø 34,20 - Comp. 80 - Furo Conico |

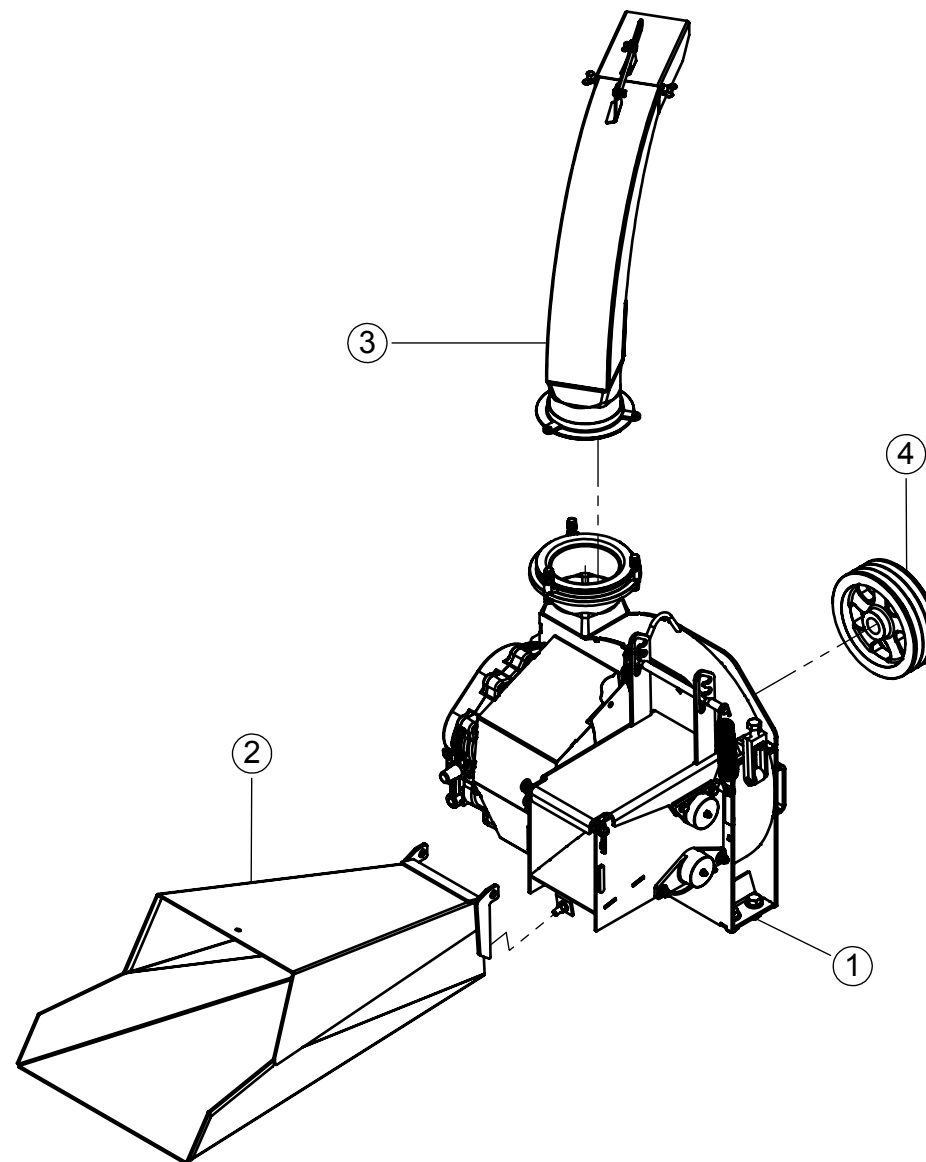

| ITEM | QTD. | CÓDIGO    | DESCRIÇÃO DO PRODUTO                                      |
|------|------|-----------|---|
| 1    | 1    | 02.012810 | Ensiladeira Standard JF50 Maxxium S3 (Caixa Comer T311)   |
| 2    | 1    | 02.060429 | Bica de Saída Longa Giratória Compl. JF40/50/60/S/Max/S2  |
| 3    | 1    | 05.003078 | CC2091/10P - 06001001/1440PT                              |
| 4    | 1    | 02.046165 | Bica de Alimentação Soldada JF50/50S/Maxxium (Exportação) |

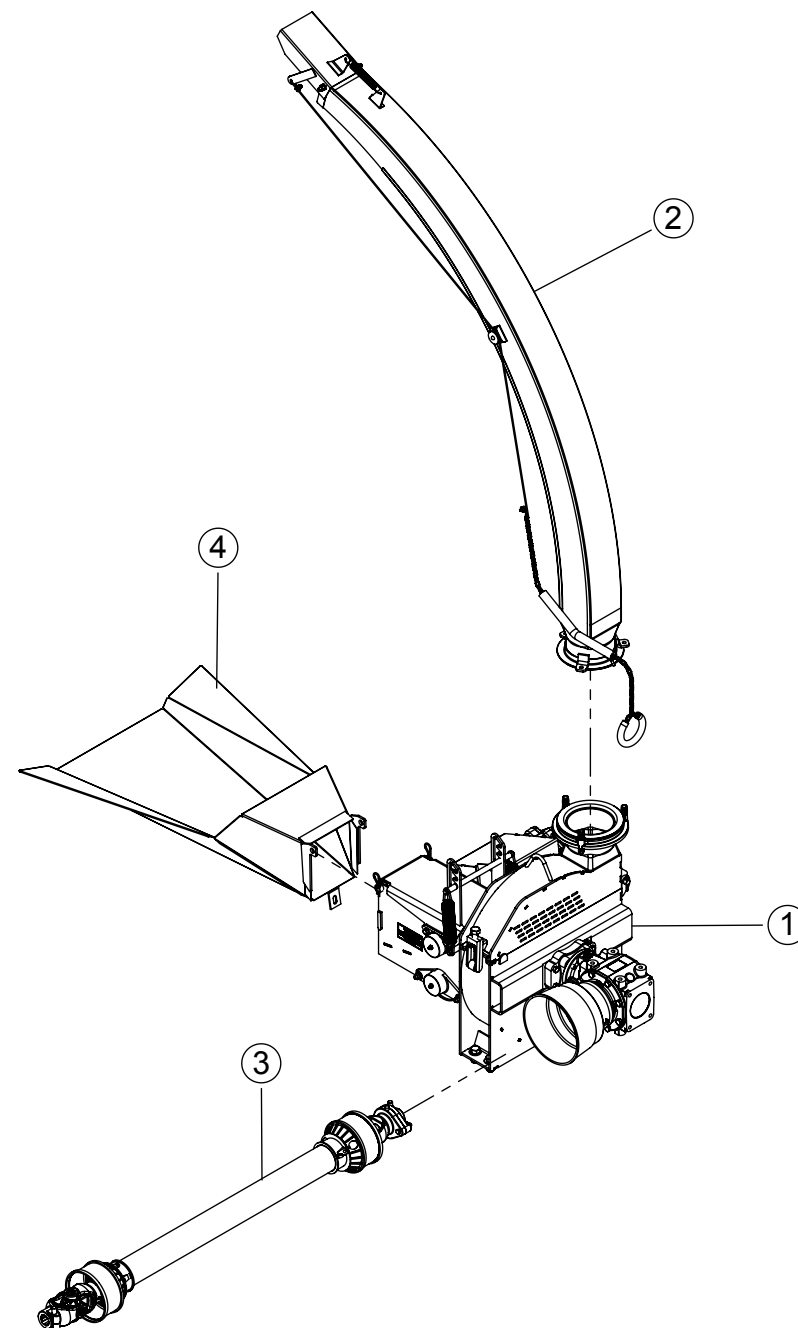

| ITEM | QTD. | CÓDIGO    | DESCRIÇÃO DO PRODUTO                                 |
|------|------|-----------|--|
| 1    | 1    | 01.067092 | Ens JF50 MAX STD                                     |
| 2    | 1    | 02.046262 | Cavalete Completo                                    |
| 3    | 1    | 03.019369 | Polia B 3 - Ø 230 x Ø 34,20 - Comp. 80 - Furo Conico |
| 4    | 1    | 02.012615 | Bica Saída Giratória Curta Completa                  |
| 5    | 1    | 02.046161 | Bica de Alimentação Soldada JF50/50S/Maxxium         |

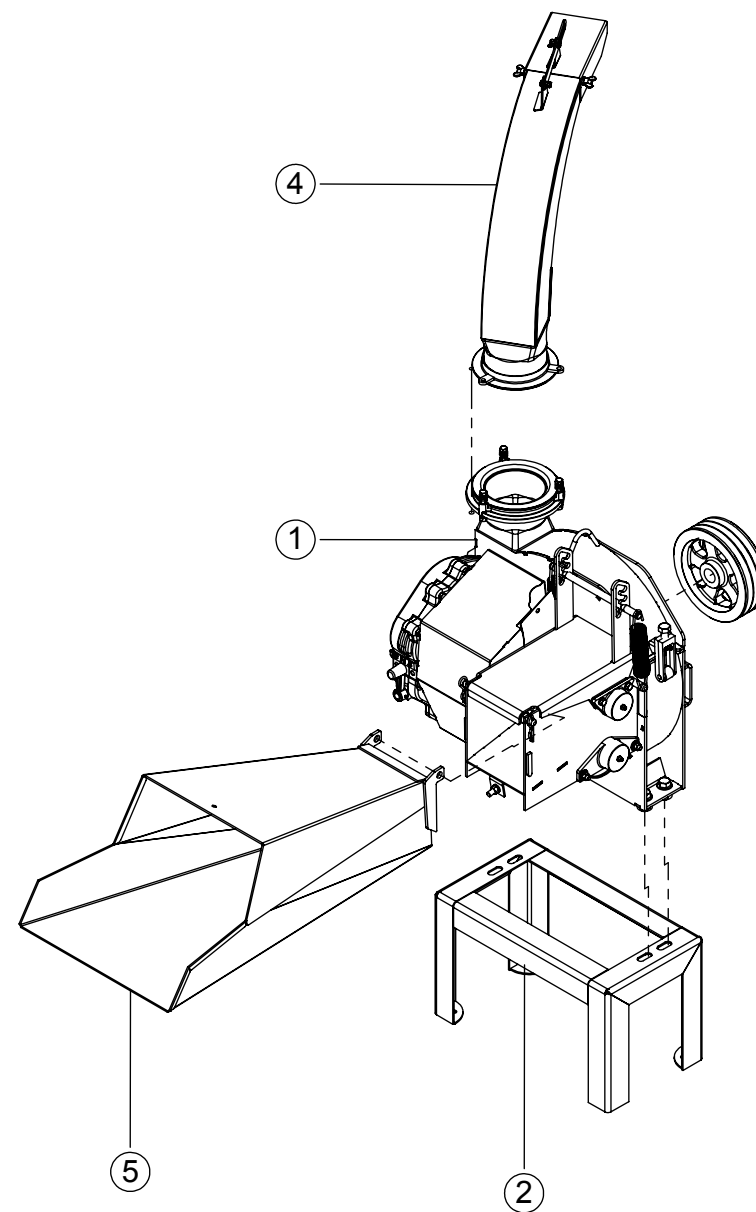

| ITEM | QTD. | CÓDIGO    | DESCRIÇÃO DO PRODUTO                                     |
|------|------|-----------|--|
| 1    | 1    | 01.067092 | Ens JF50 MAX STD   |
| 2    | 1    | 02.046262 | Cavalete Completo  |
| 3    | 1    | 03.019369 | Polia B 3 - Ø 230 x Ø 34,20 - Comp. 80 - Furo Conico     |
| 4    | 1    | 02.046161 | Bica de Alimentação Soldada JF50/50S/Maxxium             |
| 5    | 1    | 02.060429 | Bica de Saída Longa Giratória Compl. JF40/50/60/S/Max/S2 |

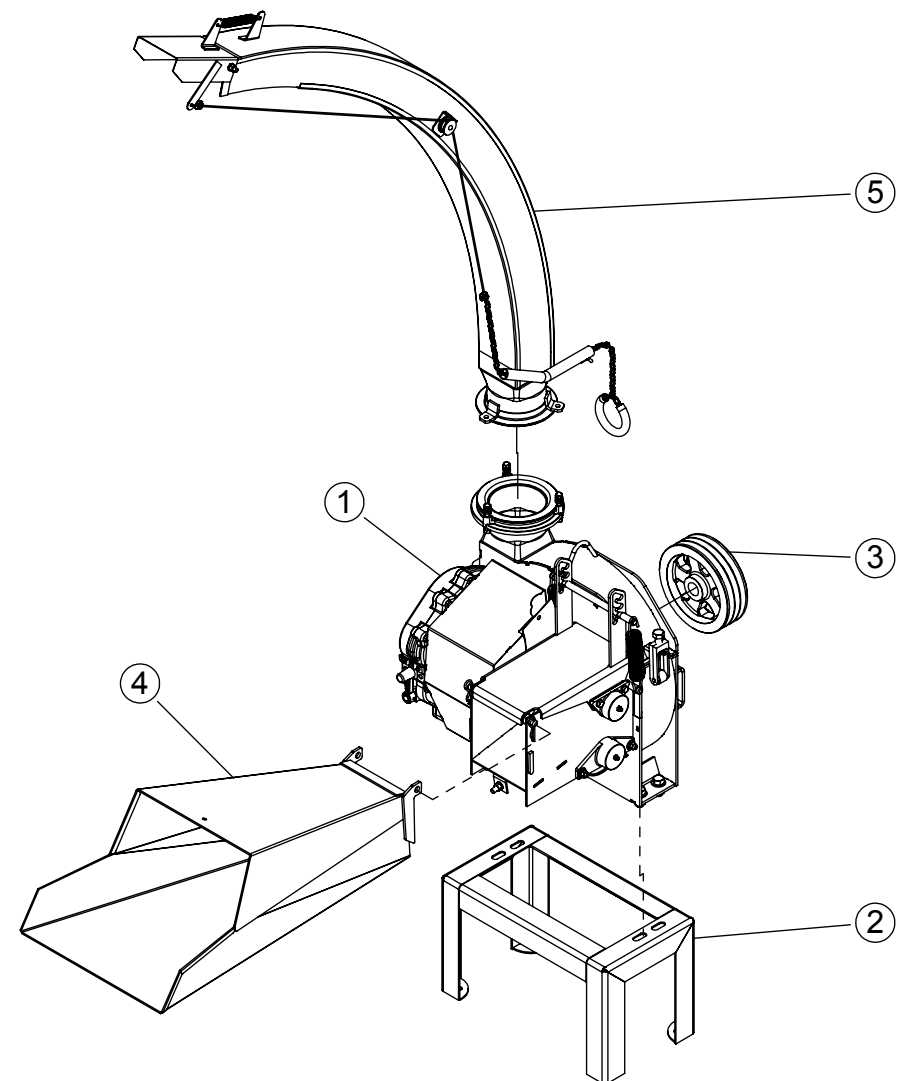

| ITEM | QTD. | CÓDIGO    | DESCRIÇÃO DO PRODUTO                                     |
|------|------|-----------|--|
| 1    | 1    | 02.012810 | Ensiladeira Standard JF50 Maxxium S3 (Caixa Comer T311)  |
| 2    | 1    | 02.013106 | Acoplamento Para Ensiladeira Com Caixa                   |
| 3    | 1    | 02.057443 | Conjunto do Tubo Prolongador (1000)                      |
| 4    | 1    | 02.012138 | Bica de Saída Curta Comp. com Cor. Longa Ens. Maxxium/S2 |
| 5    | 1    | 05.003078 | CC2091/10P - 06001001/1440PT                             |
| 6    | 1    | 02.046161 | Bica de Alimentação Soldada JF50/50S/Maxxium             |

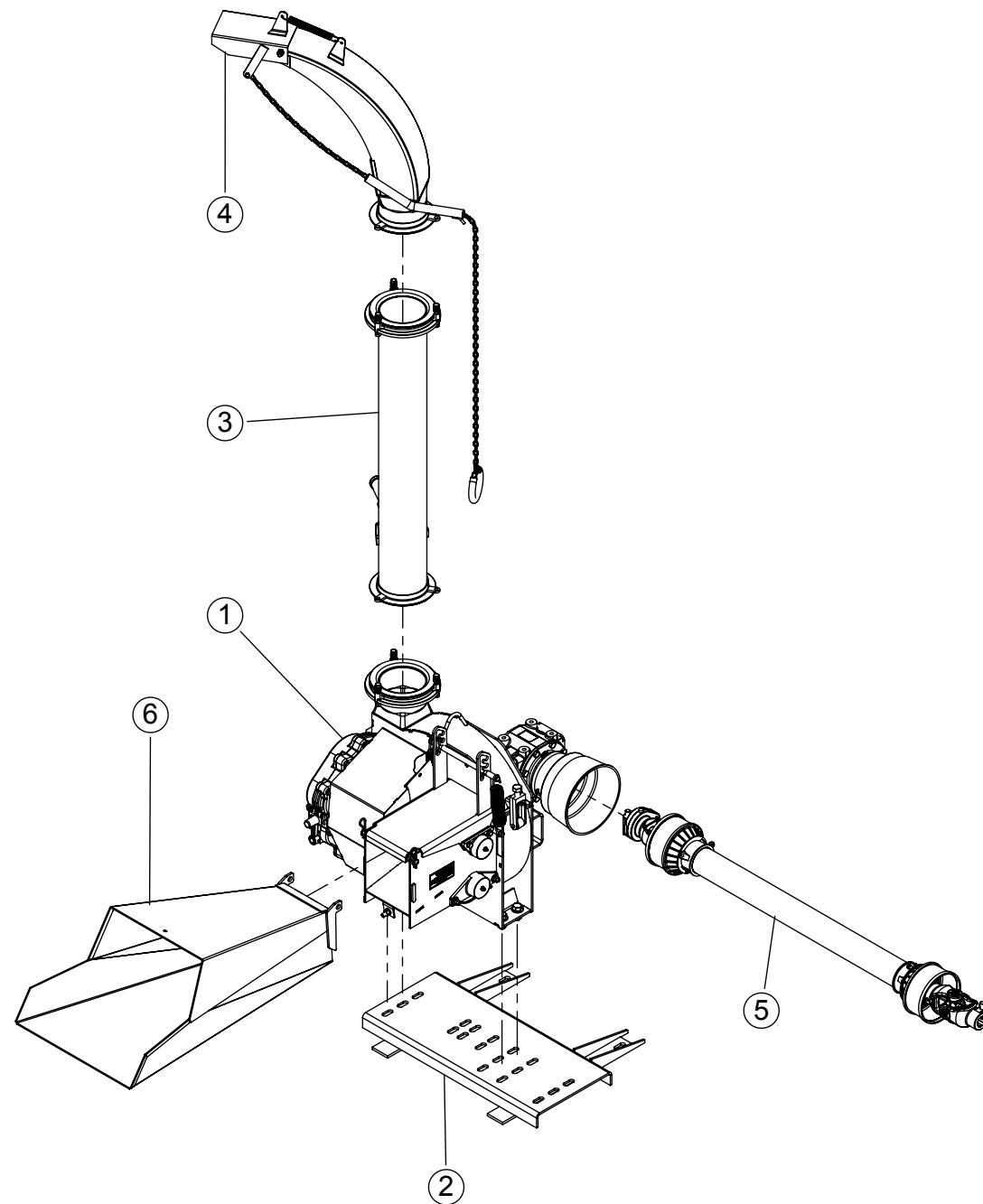



| ITEM | QTD. | CÓDIGO    | DESCRIÇÃO DO PRODUTO                                     |
|------|------|-----------|--|
| 1    | 1    | 02.012833 | Acessório Carreta S2 Completo                            |
| 2    | 1    | 01.067092 | Ens JF50 MAX STD   |
| 3    | 1    | 02.012138 | Bica de Saída Curta Comp. com Cor. Longa Ens. Maxxium/S2 |
| 4    | 1    | 02.057443 | Conjunto do Tubo Prolongador (1000)                      |
| 5    | 1    | 02.046161 | Bica de Alimentação Soldada JF50/50S/Maxxium             |

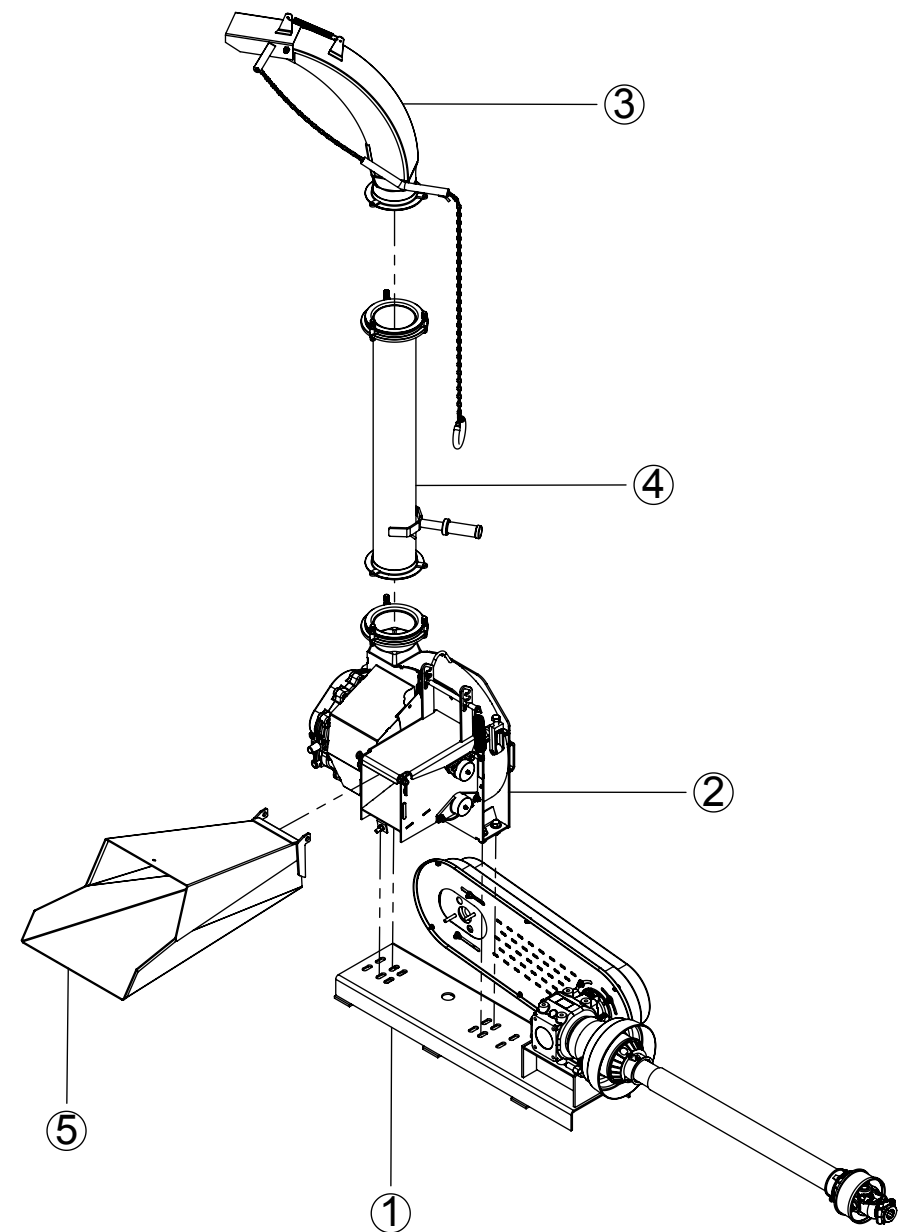

| ITEM | QTD. | CÓDIGO    | DESCRIÇÃO DO PRODUTO                                     |
|------|------|-----------|--|
| 1    | 1    | 02.012833 | Acessório Carreta S2 Completo                            |
| 2    | 1    | 01.067092 | Ens JF50 MAX STD   |
| 3    | 1    | 02.060429 | Bica de Saída Longa Giratória Compl. JF40/50/60/S/Max/S2 |
| 4    | 1    | 02.046161 | Bica de Alimentação Soldada JF50/50S/Maxxium             |

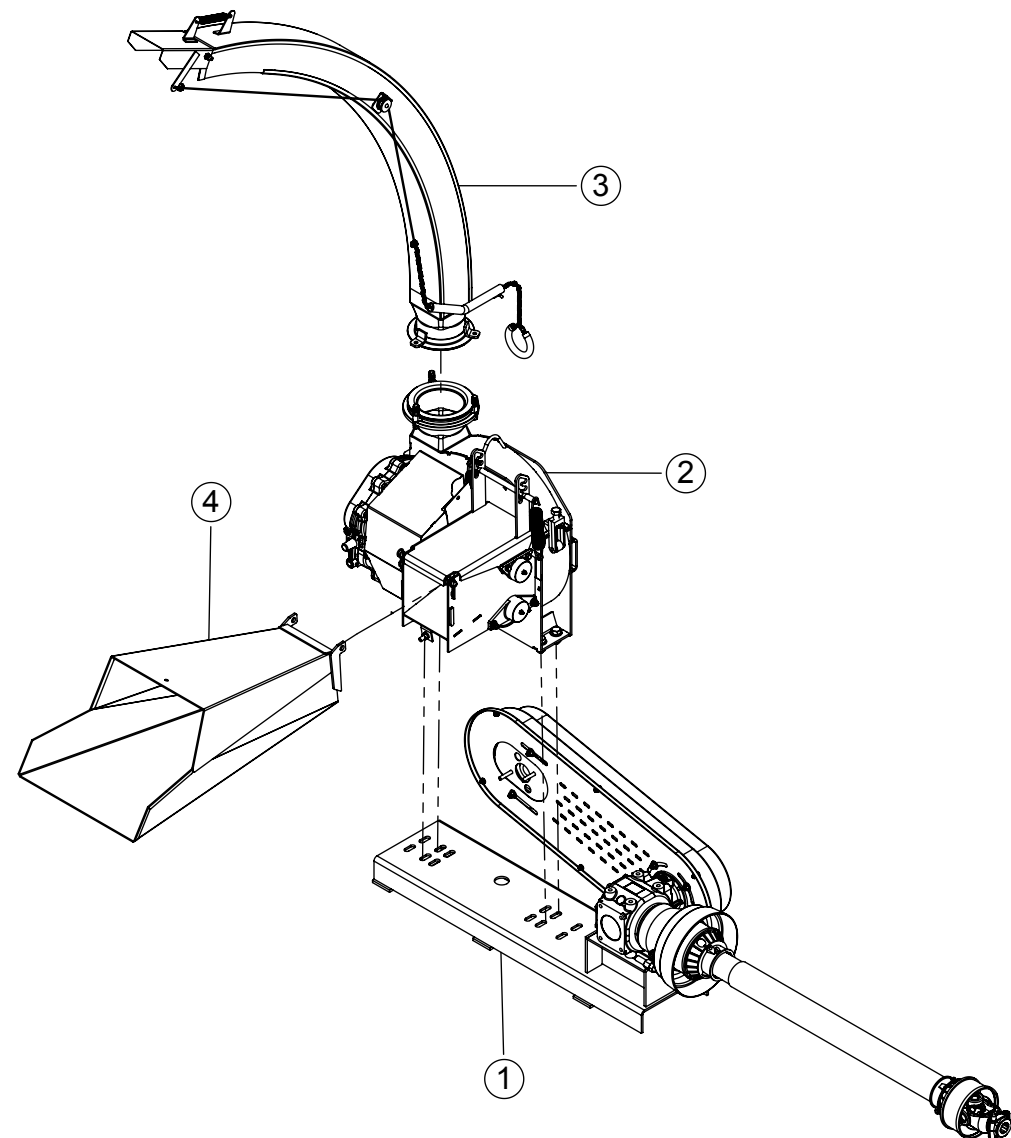

| ITEM | QTD. | CÓDIGO    | DESCRIÇÃO DO PRODUTO                                     |
|------|------|-----------|--|
| 1    | 1    | 02.013052 | Acessório T90° Para Ensiladeira Com Caixa Completo       |
| 2    | 1    | 02.012810 | Ensiladeira Standard JF50 Maxxium S3 (Caixa Comer T311)  |
| 3    | 1    | 02.060429 | Bica de Saída Longa Giratória Compl. JF40/50/60/S/Max/S2 |
| 4    | 1    | 05.003078 | CC2091/10P - 06001001/1440PT                             |
| 5    | 1    | 02.046161 | Bica de Alimentação Soldada JF50/50S/Maxxium             |

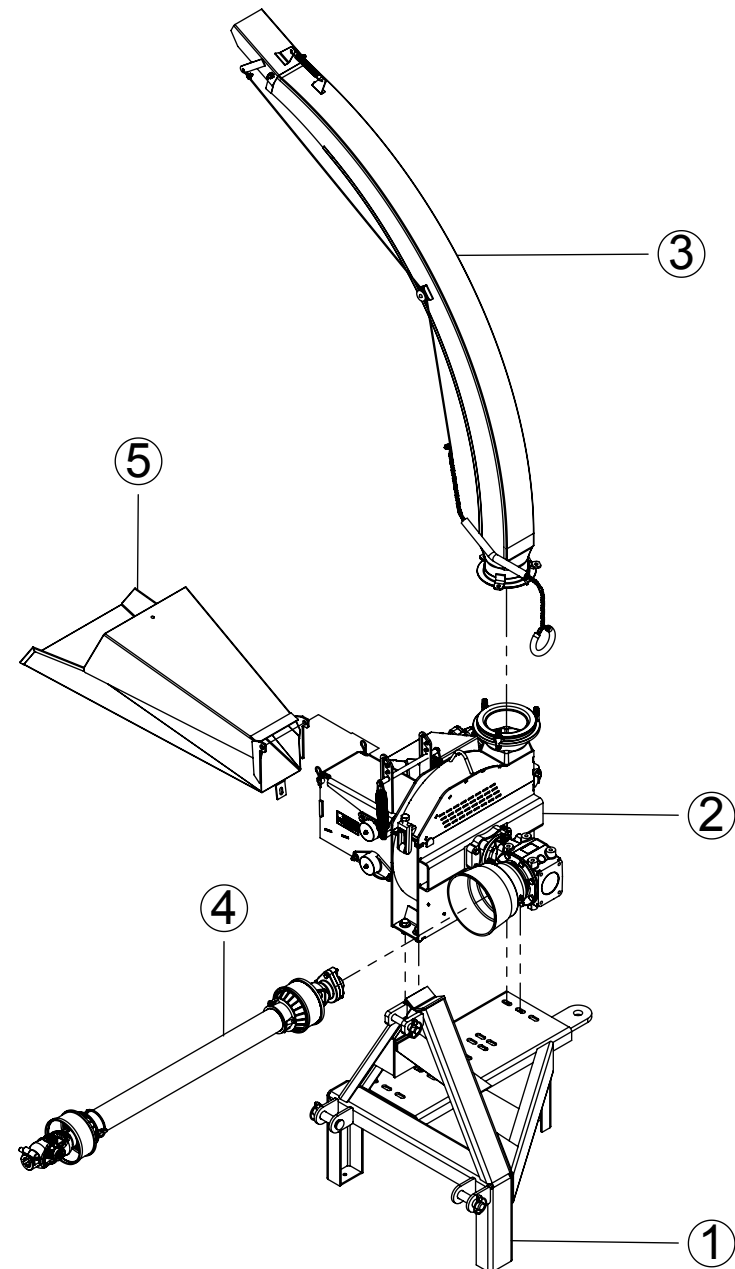

| ITEM | QTD. | CÓDIGO    | DESCRIÇÃO DO PRODUTO                                      |
|------|------|-----------|---|
| 1    | 1    | 02.012810 | Ensiladeira Standard JF50 Maxxium S3 (Caixa Comer T311)   |
| 2    | 1    | 02.012950 | Acessório Reboque Completo Ensiladeiras Maxxium S2        |
| 3    | 1    | 02.057443 | Conjunto do Tubo Prolongador (1000)                       |
| 4    | 1    | 02.012138 | Bica de Saída Curta Comp. com Cor. Longa Ens. Maxxium/S2  |
| 5    | 1    | 02.046165 | Bica de Alimentação Soldada JF50/50S/Maxxium (Exportação) |
| 6    | 1    | 05.003078 | CC2091/10P - 06001001/1440PT                              |

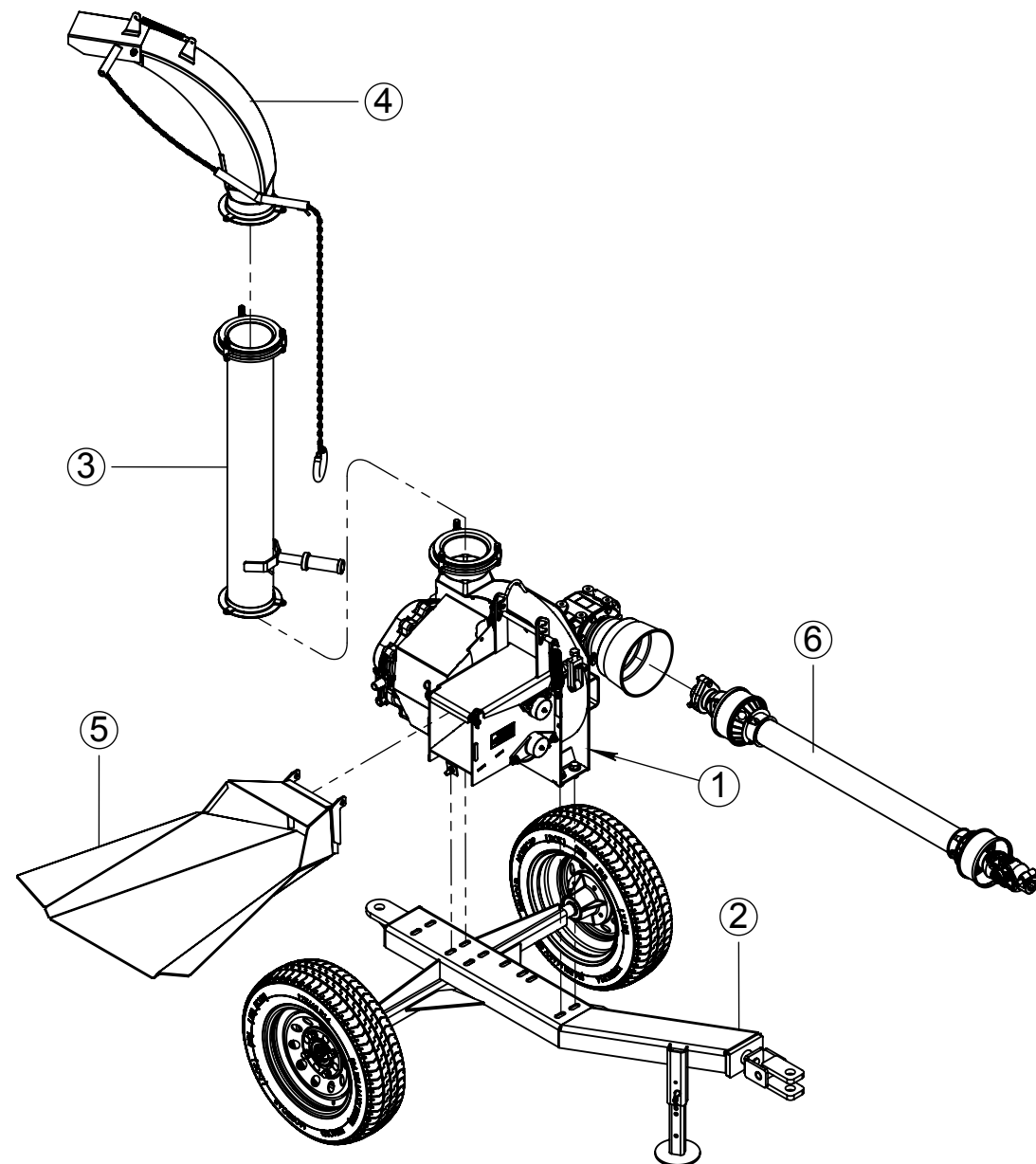

| ITEM | QTD. | CÓDIGO    | DESCRIÇÃO DO PRODUTO                                     |
|------|------|-----------|--|
| 1    | 1    | 02.012950 | Acessório Reboque Completo Ensiladeiras Maxxium S2       |
| 2    | 1    | 02.012810 | Ensiladeira Standard JF50 Maxxium S3 (Caixa Comer T311)  |
| 3    | 1    | 02.060429 | Bica de Saída Longa Giratória Compl. JF40/50/60/S/Max/S2 |
| 4    | 1    | 05.003078 | CC2091/10P - 06001001/1440PT                             |
| 5    | 1    | 02.046161 | Bica de Alimentação Soldada JF50/50S/Maxxium             |

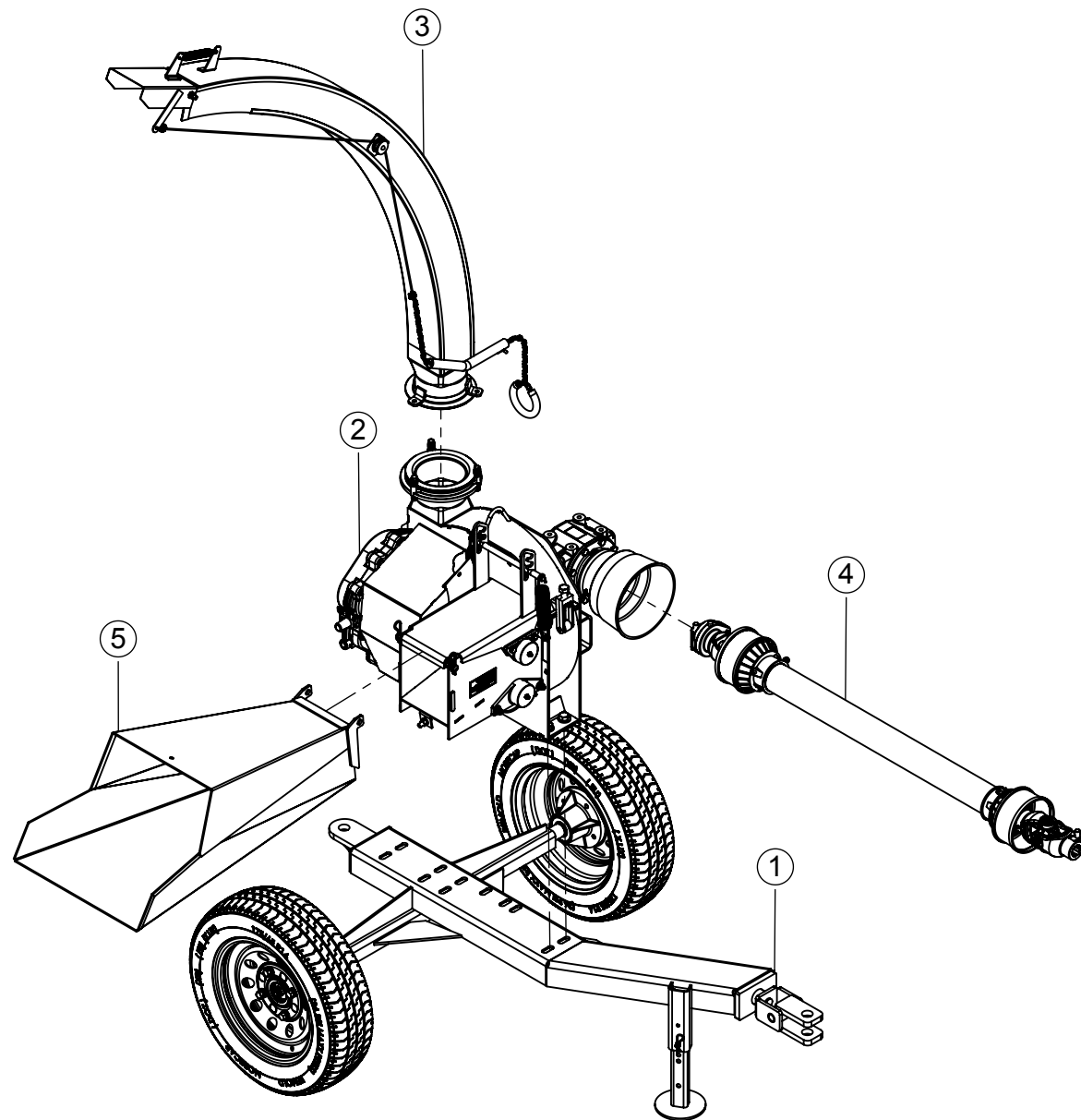

| ITEM | QTD. | CÓDIGO    | DESCRIÇÃO DO PRODUTO   |
|------|------|-----------|--|
| 1    | 1    | 02.057134 | Base Para Motor Elétrico                                       |
| 2    | 1    | 02.025088 | Cabo da Alavanca da Base Elétrica                              |
| 3    | 2    | 02.047269 | Trilho Móvel do Motor da Base Elétrica                         |
| 4    | 8    | 05.000401 | Parafuso Sextavado 11,11 x 25,4 (7/16" x 1") 14UNC G2 ZB       |
| 5    | 8    | 02.050892 | Arruela Lisa 11,11 (7/16") 994 ZB                              |
| 6    | 8    | 05.000842 | Porca Sextavada 11,11 (7/16") 14UNC G2 ZB                      |
| 7    | 1    | 05.057327 | Parafuso Sextavado 7,94 x 50,80 (5/16" x 2") 18UNC G5 ZB       |
| 8    | 2    | 05.035274 | Porca Sextavada 7,94 (5/16") 18UNC G2 ZB                       |
| 9    | 8    | 02.051162 | Arruela Lisa 9,53 (3/8") 994 ZB                                |
| 10   | 4    | 05.000330 | Parafuso Sextavado 9,53 x 44,45 (3/8" x 1.3/4") 16UNC G2 RI ZB |
| 11   | 4    | 05.000832 | Porca Sextavada 3/8" 16UNC 2B ZB                               |
| 12   | 4    | 05.002695 | Coxim de Borracha sem Parafuso - Base Elétrica                 |

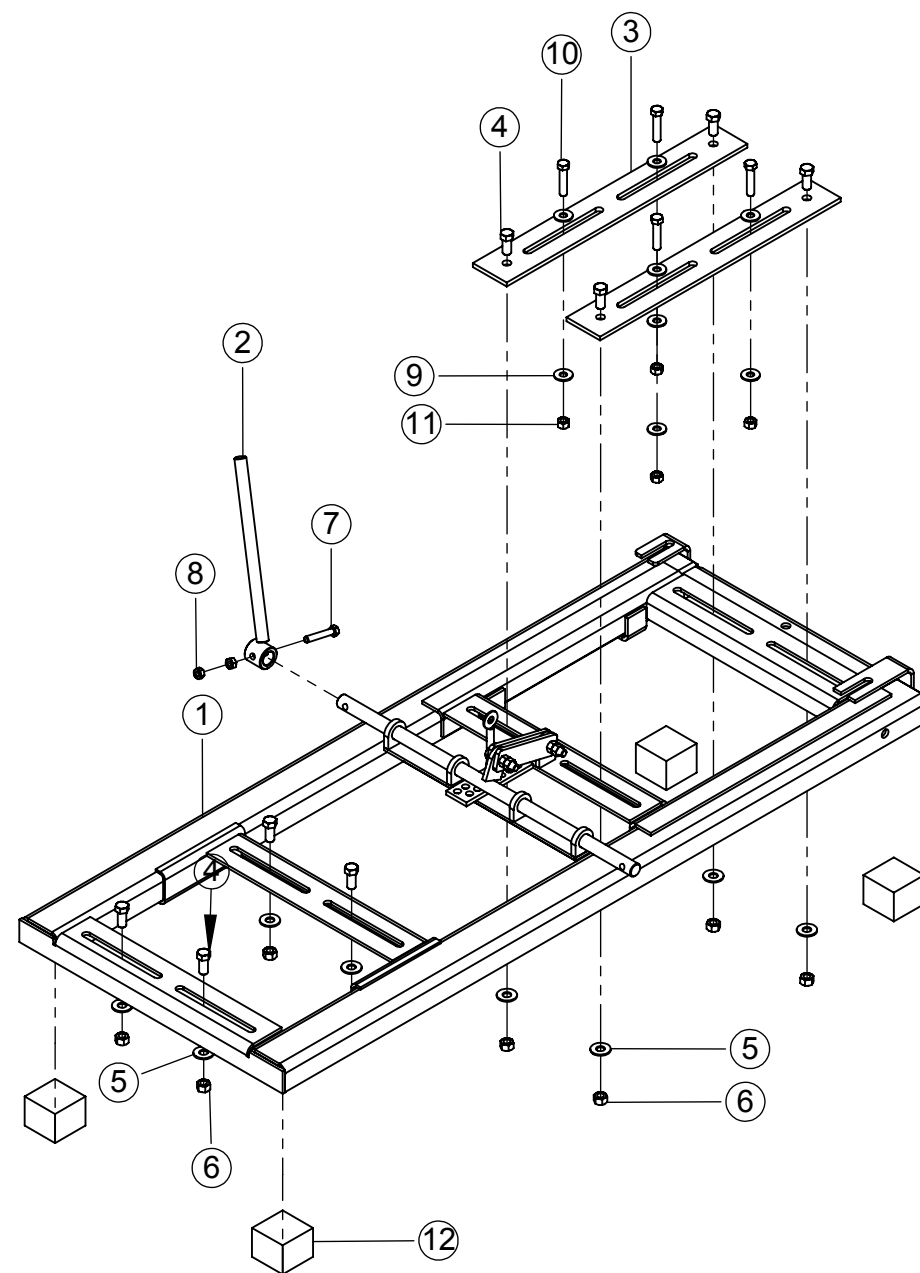

| ITEM | QTD. | CÓDIGO    | DESCRIÇÃO DO PRODUTO                                      |
|------|------|-----------|---|
| 1    | 1    | 02.012612 | Bica de Saída Giratória Curta JF40 P                      |
| 2    | 1    | 02.012613 | Quebra Jato Completo                                      |
| 3    | 2    | 02.049533 | Porca de Fix do Quebra Jato                               |
| 4    | 1    | 02.012614 | Articulador do Quebra Jato                                |
| 5    | 2    | 05.040500 | Parafuso Lentilha Cabeça Especial 3/8" x 1"- 16 UNC ZB    |
| 6    | 2    | 05.000220 | Parafuso Sextavado 6,35 x 19,05 (1/4" x 3/4") 20UNC G2 ZB |
| 7    | 2    | 05.000930 | Porca Borboleta Zamak 9,53 (3/8") 16 UNC ZB               |
| 8    | 2    | 05.000822 | Porca Sextavada 6,35 (1/4") 20UNC G2 ZB                   |
| 9    | 1    | 05.000920 | Porca Borboleta Zamak 6,35 (1/4") 20 UNC ZB               |

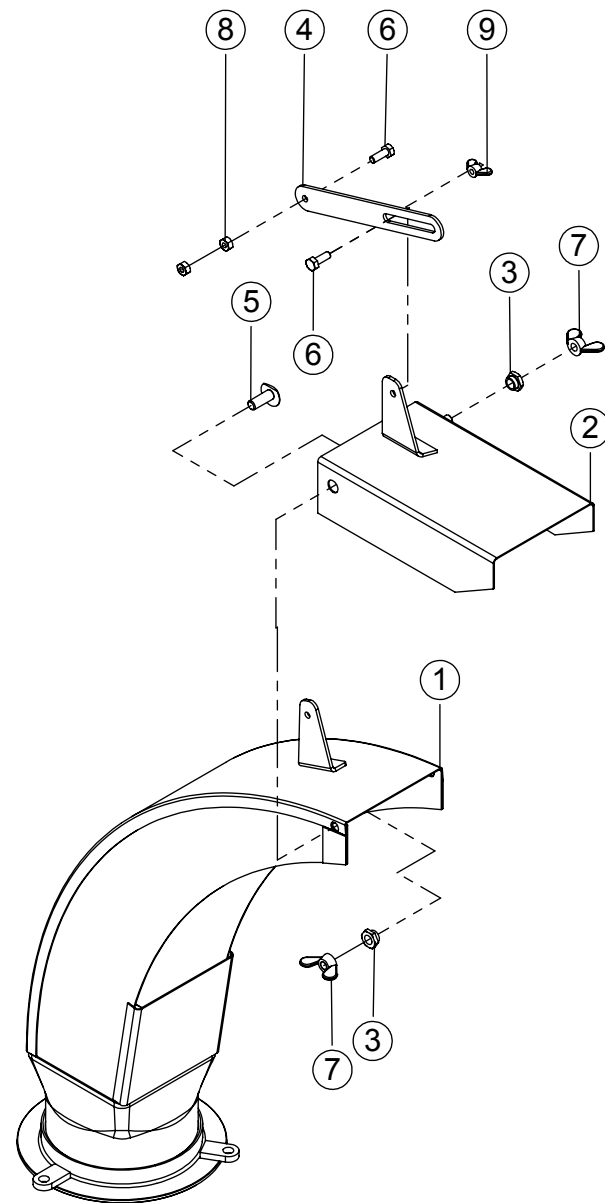

| ITEM | QTD. | CÓDIGO    | DESCRIÇÃO DO PRODUTO  |
|------|------|-----------|---|
| 1    | 1    | 02.013230 | Tampa Inferior Completa Da Capa Correia                       |
| 2    | 1    | 02.013231 | Tampa Superior Completa Da Capa Correia (JF 50)               |
| 3    | 4    | 05.041260 | Porca Sext. C. Trava de Nylon 9,53 (3/8") 16UNC ZB            |
| 4    | 4    | 02.051162 | Arruela Lisa 9,53 (3/8") 994 ZB                               |
| 5    | 1    | 6570021   | Tampa Inspeção  |
| 6    | 2    | 05.000527 | Arruela Lisa M8 DIN125 ZB                                     |
| 7    | 2    | 05.000580 | Porca Sext. C/ Trava de Nylon M8 MA 1,25 ZB                   |
| 8    | 1    | 05.058430 | Parafuso Sextavado 11,11 x 31,75 (7/16" x 1 1/4") 14UNC G5 ZB |
| 9    | 2    | 02.050892 | Arruela Lisa 11,11 (7/16") 994 ZB                             |
| 10   | 1    | 05.000315 | Porca Sext. C. Trava de Nylon 11,11 (7/16") 14UNC ZB          |

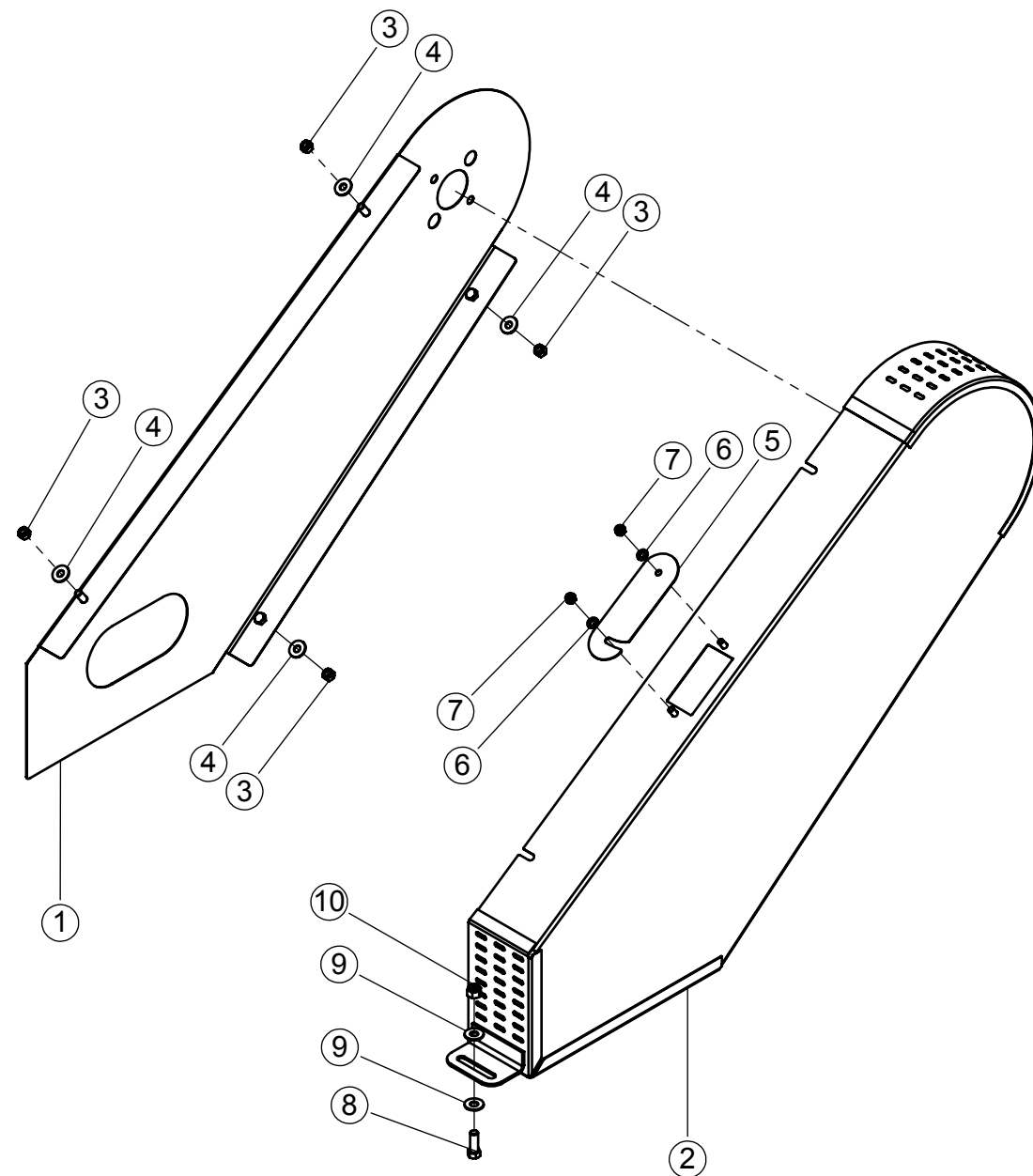



| ITEM | QTD. | CÓDIGO    | DESCRIÇÃO DO PRODUTO                              |
|------|------|-----------|---|
| 1    | 1    | 02.050480 | Conjunto da Base Diesel                           |
| 2    | 6    | 05.002716 | Coxim de Borracha com Parafuso M10 (Base Diesel). |
| 3    | 6    | 02.050892 | Arruela Lisa 11,11 (7/16") 994 ZB                 |
| 4    | 6    | 05.000580 | Porca Sext. C/ Trava de Nylon M8 MA 1,25 ZB       |
| 5    | 16   | 05.000520 | Arruela Lisa M10 DIN125 ZB                        |
| 6    | 8    | 05.000581 | Porca Sext. C/ Trava de Nylon M10 MA 1,50 ZB      |
| 7    | 8    | 05.000755 | Parafuso Sextavado M10 x 30 MA 1,50 CL 8.8 ZB     |

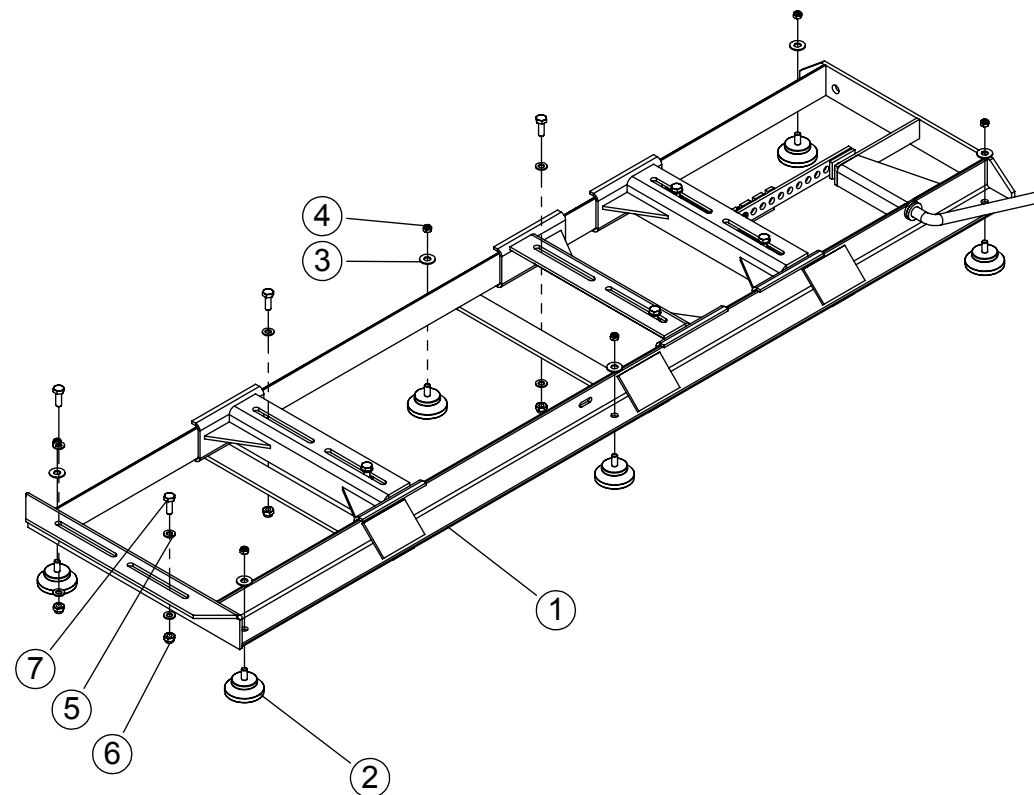

| ITEM | QTD. | CÓDIGO    | DESCRIÇÃO DO PRODUTO                                   |
|------|------|-----------|--|
| 1    | 1    | 02.060430 | Conjunto da Bica de Saída Giratória Longa              |
| 2    | 1    | 02.046747 | Conjunto do Quebra Jato                                |
| 3    | 2    | 05.001401 | Grampo para Cabo de Aço 1/8"                           |
| 4    | 1    | 02.012044 | Corrente para Bica Longa Ensiladeiras JF- 40/50/60     |
| 5    | 2    | 05.041260 | Porca Sext. C. Trava de Nylon 9,53 (3/8") 16UNC ZB     |
| 6    | 2    | 02.049533 | Porca de Fix do Quebra Jato                            |
| 7    | 2    | 05.040500 | Parafuso Lentilha Cabeça Especial 3/8" x 1"- 16 UNC ZB |
| 8    | 1    | 05.001169 | Mola do Quebra Jato                                    |
| 9    | 1    | 02.013577 | Cabo de Aço para Bica Longa (Comprimento 1700)         |

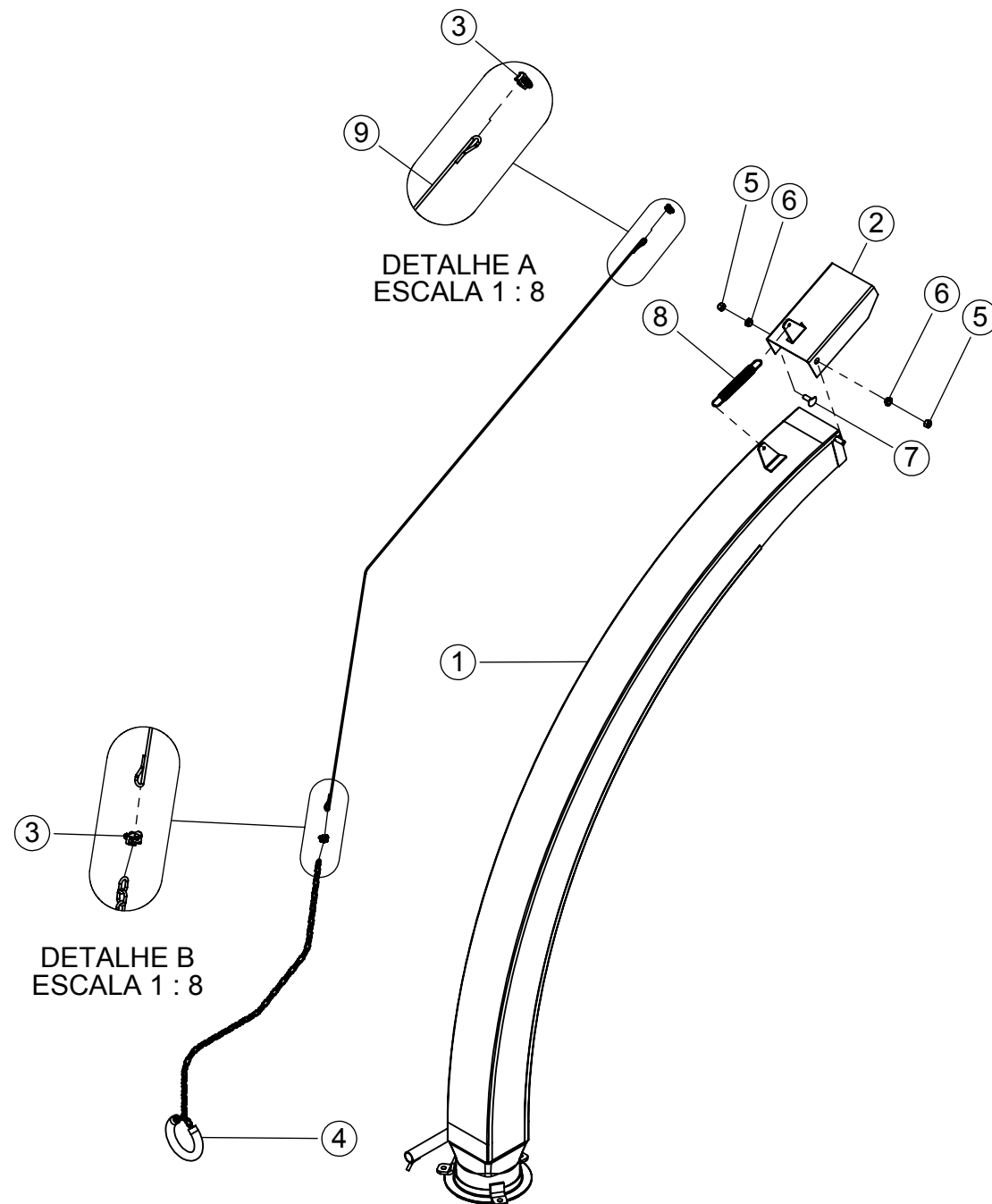

| ITEM | QTD. | CÓDIGO    | DESCRIÇÃO DO PRODUTO                                      |
|------|------|-----------|---|
| 1    | 1    | 02.012055 | Conjunto Bica de Saída Giratória Curta                    |
| 2    | 1    | 02.046747 | Conjunto do Quebra Jato                                   |
| 3    | 1    | 02.012043 | Conjunto da corrente para Bica Curta com Extensão         |
| 4    | 2    | 02.049533 | Porca de Fix do Quebra Jato                               |
| 5    | 2    | 05.040500 | Parafuso Lentilha Cabeça Especial 3/8" x 1"- 16 UNC ZB    |
| 6    | 2    | 05.041260 | Porca Sext. C. Trava de Nylon 9,53 (3/8") 16UNC ZB        |
| 7    | 1    | 05.000200 | Parafuso Sextavado 6,35 x 12,70 (1/4" x 1/2") 20UNC G2 ZB |
| 8    | 1    | 02.051041 | Arruela Lisa 6,35 (1/4") 994 ZB                           |
| 9    | 1    | 05.000822 | Porca Sextavada 6,35 (1/4") 20UNC G2 ZB                   |
| 10   | 1    | 2904509   | Mola do Quebra Jato                                       |

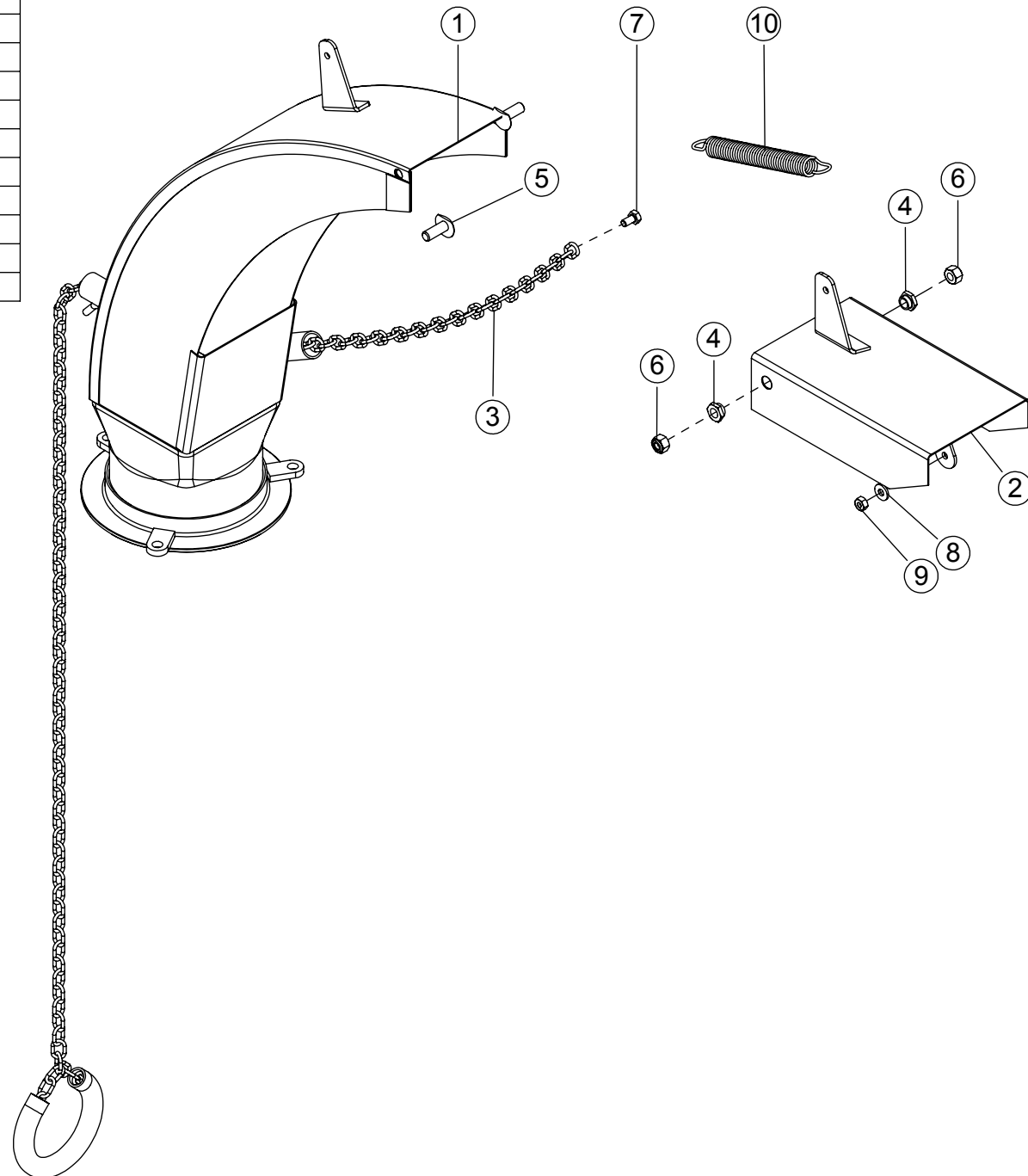

| ITEM | QTD. | CÓDIGO    | DESCRIÇÃO DO PRODUTO                               |
|------|------|-----------|--|
| 1    | 1    | 02.012039 | Corrente para Bica Curta com Extensão Ensiladeiras |
| 2    | 1    | 02.012037 | Mangueira  |



| ITEM | QTD. | CÓDIGO    | DESCRIÇÃO DO PRODUTO                 |
|------|------|-----------|--------------------------------------|
| 1    | 1    | 02.012040 | Corrente para Bica Longa JF/40/50/60 |
| 2    | 1    | 02.012037 | Mangueira                            |

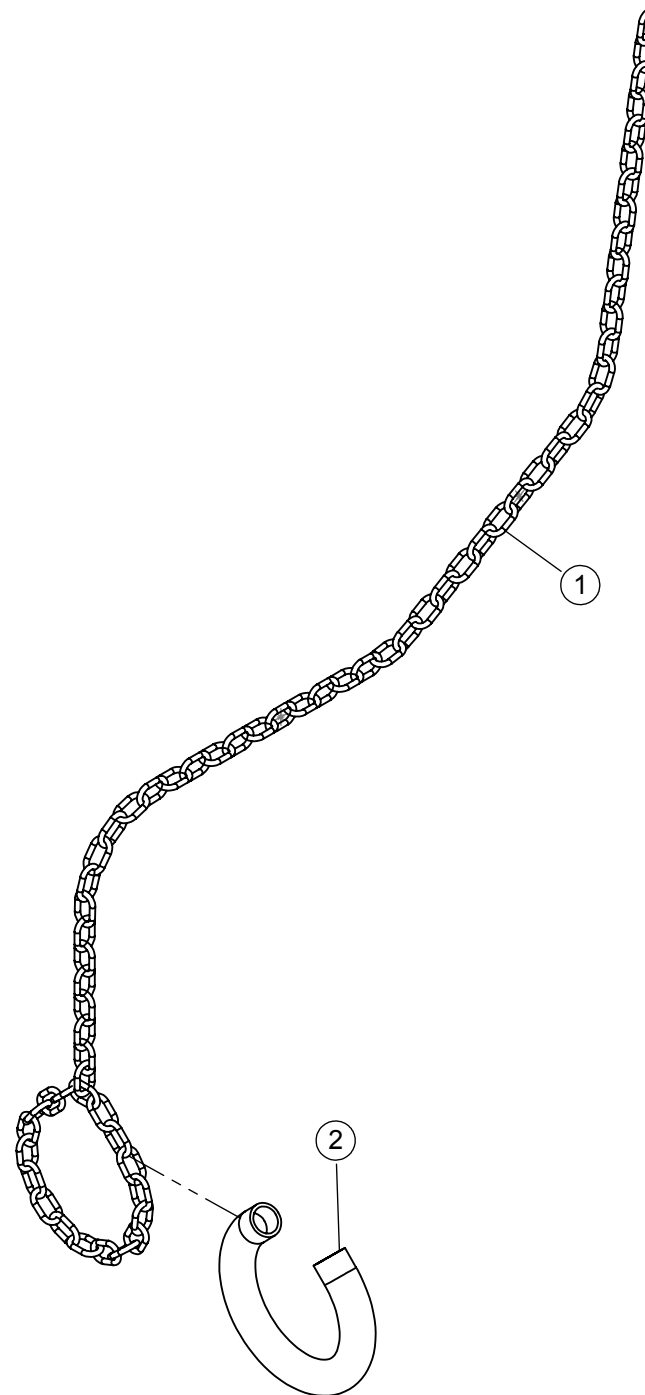

| ITEM | QTD. | CÓDIGO    | DESCRIÇÃO DO PRODUTO   |
|------|------|-----------|--|
| 1    | 1    | 02.057453 | Tubo Prolongador da Bica                                       |
| 2    | 1    | 05.046623 | Manopla Circuit 1 Preta 24mm                                   |
| 3    | 3    | 05.000350 | Parafuso Sextavado 9,53 x 69,85 (3/8" x 2.3/4") 16UNC RI G2 ZB |
| 4    | 3    | 05.001174 | Mola de Extensão da Bica                                       |
| 5    | 6    | 05.000832 | Porca Sextavada 3/8" 16UNC 2B ZB                               |

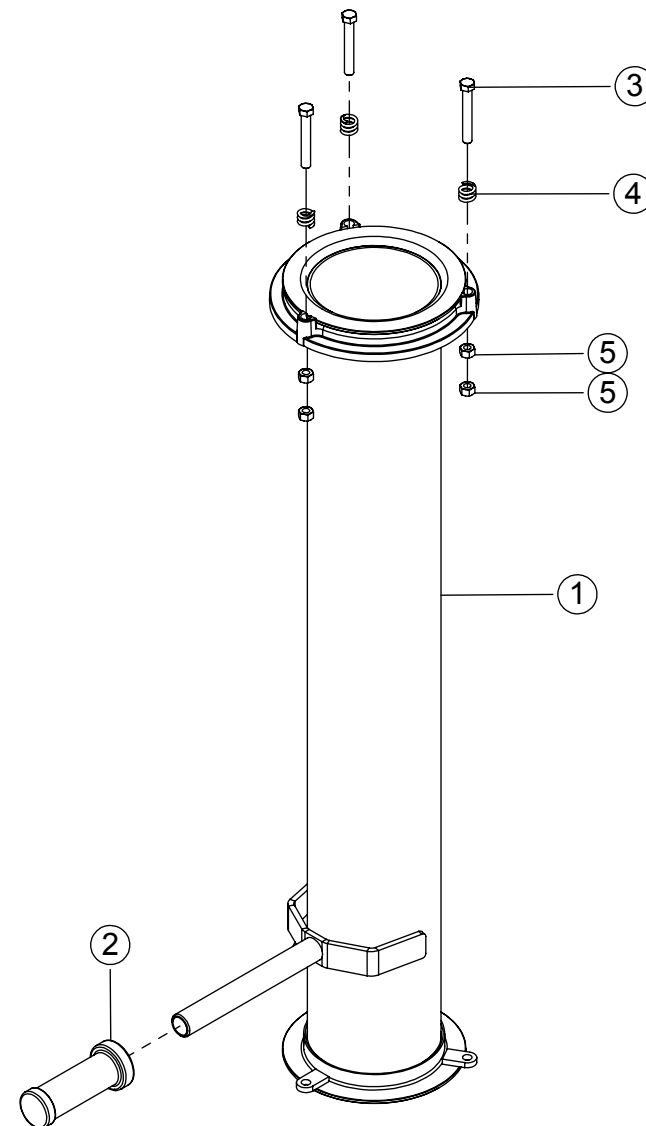

| ITEM | QTD. | CÓDIGO    | DESCRIÇÃO DO PRODUTO  |
|------|------|-----------|---|
| 1    | 1    | 02.012834 | Acessório Para Carreta S3 Soldado                           |
| 2    | 1    | 02.012837 | Caixa de Transmissão Cpl. Acessório Para Carreta Maxxium S3 |
| 3    | 1    | 02.012838 | Capa Correia do Reboque Completo Ensiladeiras Maxxium       |
| 4    | 2    | 05.000862 | Porca Sextavada 5/8" 11UNC 2B G5 ZB                         |
| 5    | 2    | 05.000633 | Parafuso Sextavado 15,88 x 101,60 (5/8" x 4") UNC RI G2 ZB  |
| 6    | 1    | 03.012839 | Polia B 5 Ø200 Ø33 Comp 98                                  |
| 7    | 4    | 05.000679 | Arruela Lisa M14 DIN125 ZB                                  |
| 8    | 4    | 05.001065 | Parafuso Sextavado M12 x 25 MA 1,75 CL 8.8 ZB               |
| 9    | 1    | 05.000765 | Cardam 06001001-1440PT                                      |
| 10   | 1    | 03.012840 | Polia B 5 Ø200 Ø35 Con. Comp 98                             |
| 11   | 5    | 05.003007 | Correia 1/B 71"   |
| 12   | 1    | 02.012857 | Arruela Ø15 x Ø52 x 6.35                                    |
| 13   | 1    | 05.000666 | Parafuso Sextavado M14 x 30 MA 2,00 CL 8.8 ZB               |

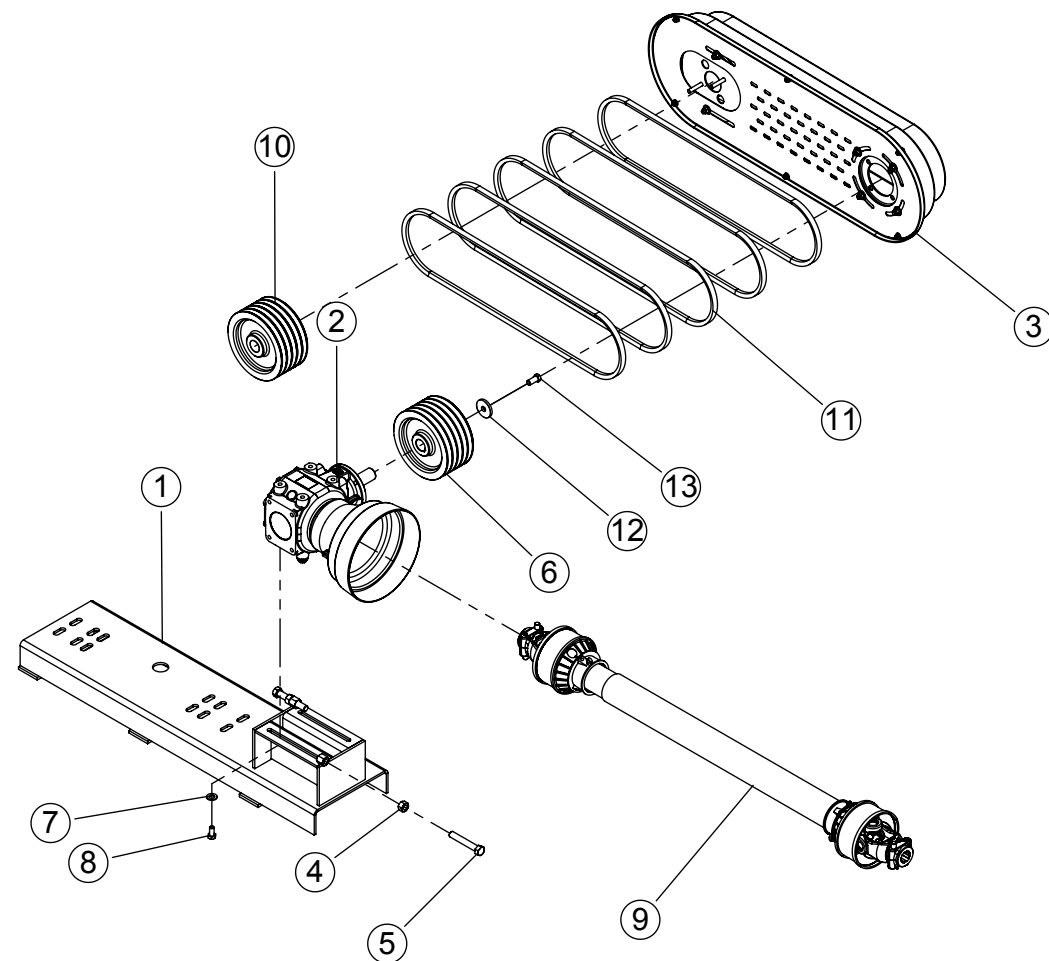

| ITEM | QTD. | CÓDIGO    | DESCRIÇÃO DO PRODUTO   |
|------|------|-----------|--|
| 1    | 1    | 02.012842 | Proteção Anterior Capa Correia do Reboque Ensiladeiras Maxxium |
| 2    | 1    | 02.012844 | Tampa Frontal Capa Correia do Reboque Ensiladeira Maxxium      |
| 3    | 1    | 02.012547 | Flange de Fixação na Caixa de Transmissão                      |
| 4    | 6    | 05.000932 | Parafuso Sextavado 9,53 x 22,23 (3/8" x 7/8") 16UNC G5 ZB      |
| 5    | 6    | 02.051162 | Arruela Lisa 9,53 (3/8") 994 ZB                                |
| 6    | 6    | 05.041260 | Porca Sext. C. Trava de Nylon 9,53 (3/8") 16UNC ZB             |
| 7    | 1    | 02.012845 | Flange de Fixação no Mancal S3                                 |
| 8    | 2    | 05.000340 | Parafuso Sextavado 9,53 x 50,80 (3/8" x 2") 16UNC RI G2 ZB     |
| 9    | 12   | 02.051041 | Arruela Lisa 6,35 (1/4") 994 ZB                                |
| 10   | 6    | 05.000822 | Porca Sextavada 6,35 (1/4") 20UNC G2 ZB                        |
| 11   | 6    | 05.000220 | Parafuso Sextavado 6,35 x 19,05 (1/4" x 3/4") 20UNC G2 ZB      |

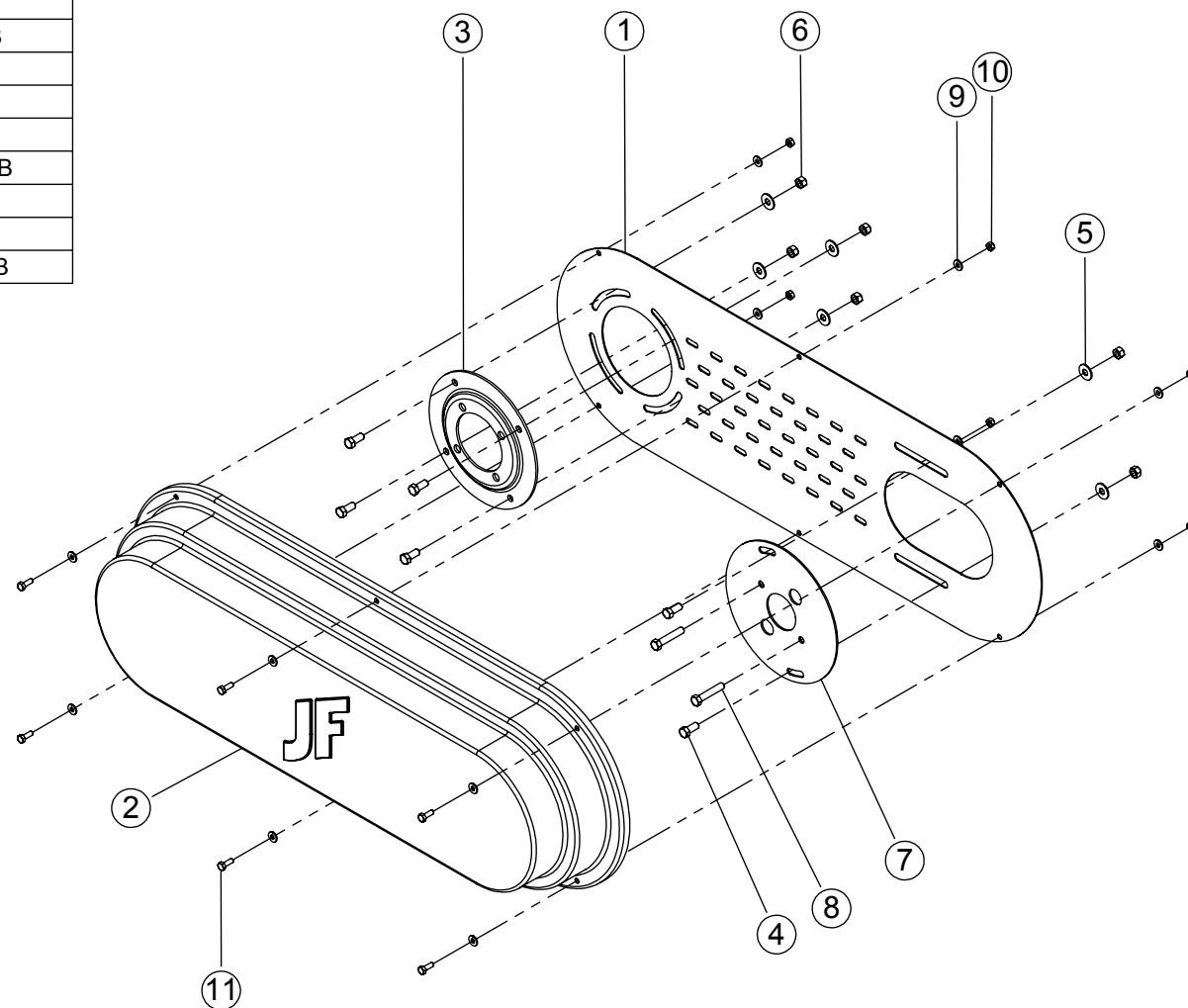



| ITEM | QTD. | CÓDIGO    | DESCRIÇÃO DO PRODUTO   |
|------|------|-----------|--|
| 1    | 1    | 05.002597 | Caixa de Transmissão (COMER T311J)(9.311.885.10) REL 1.30 GL |
| 2    | 1    | 05.004868 | Proteção Plástica Cardan 150-270-210 (MECCANOPLAST 30/411)IM |
| 3    | 4    | 05.029323 | Arruela Lisa Pesada 7,94 (5/16") x 2,50mm                    |
| 4    | 4    | 05.000978 | Parafuso Sextavado M 8 x 20 MA 1,25 CL 8.8 ZB                |

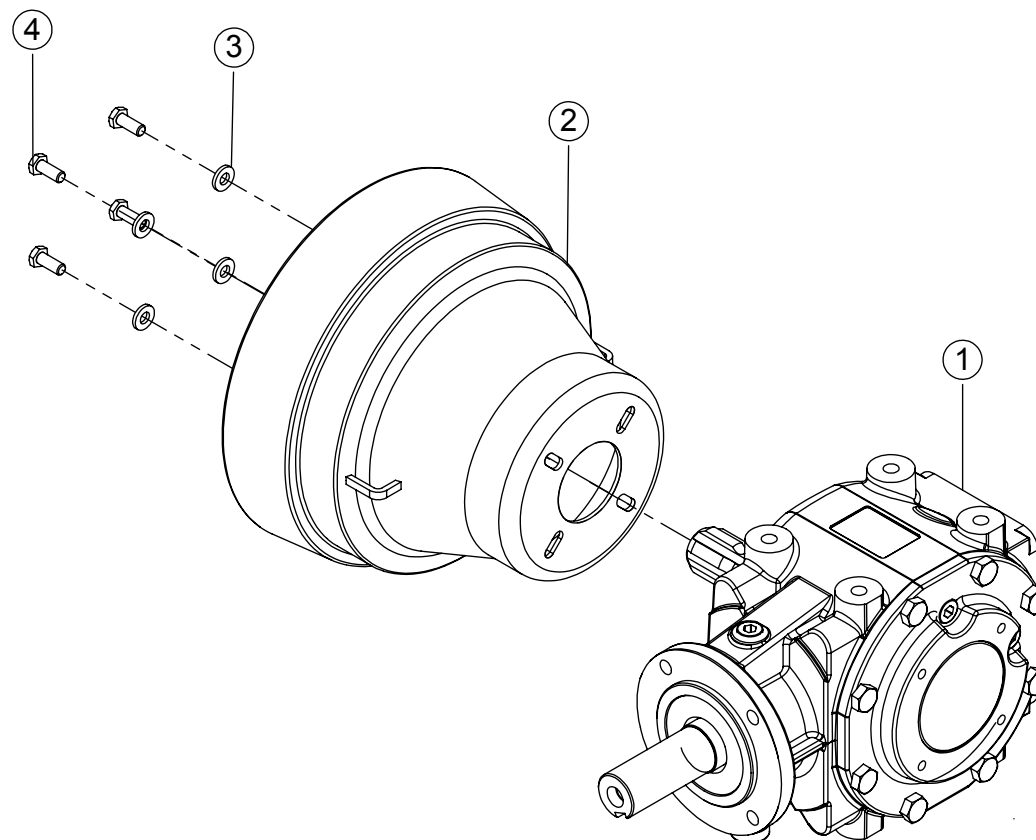

| ITEM | QTD. | CÓDIGO    | DESCRIÇÃO DO PRODUTO                             |
|------|------|-----------|--|
| 1    | 1    | 02.013051 | Acessório T90° Para Ensiladeira Com Caixa        |
| 2    | 1    | 05.045012 | Pino do Engate 3° Ponto                          |
| 3    | 3    | 05.001813 | Pino Trava de Argola Universal 7/16" Ref.810-285 |
| 4    | 2    | 05.045022 | Pino do Engate do Hidráulico                     |

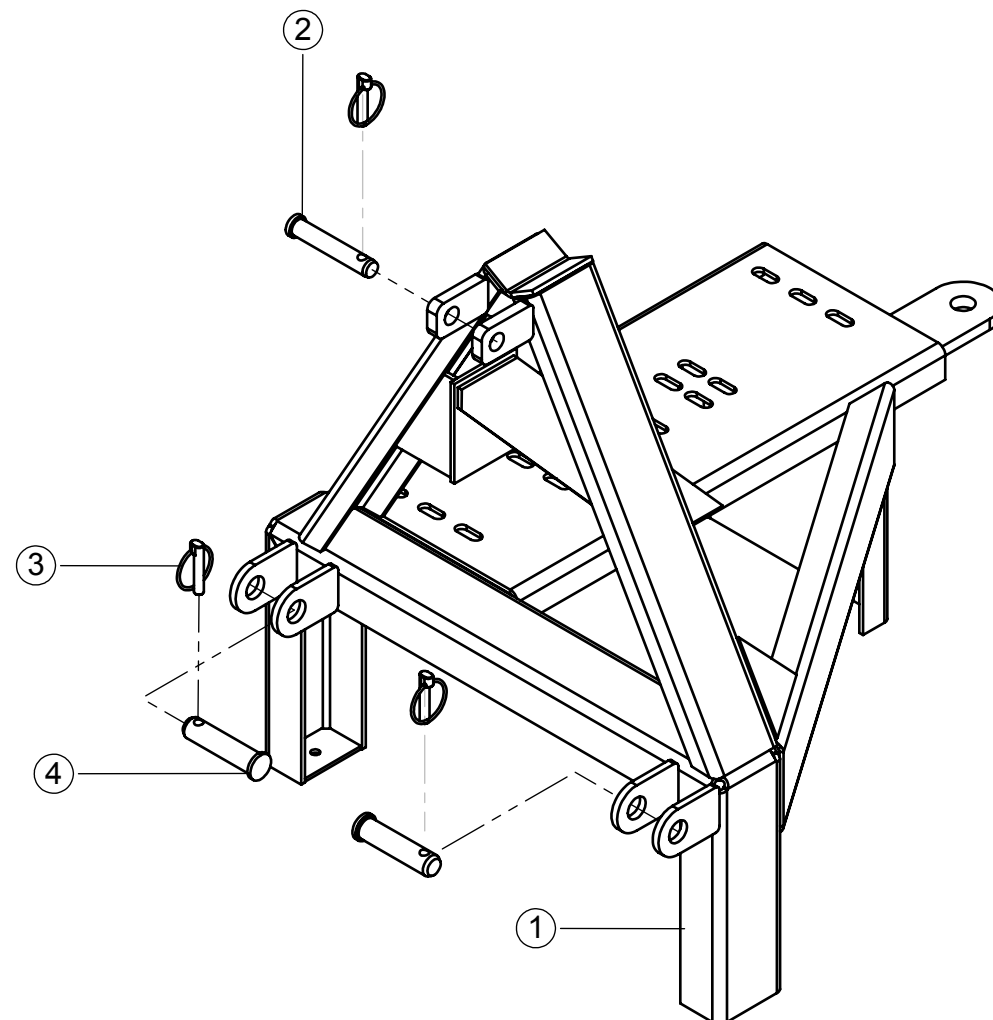

| ITEM | QTD. | CÓDIGO    | DESCRIÇÃO DO PRODUTO                                     |
|------|------|-----------|--|
| 1    | 1    | 02.012951 | Reboque soldado das Ens. Maxxium S2                      |
| 2    | 2    | 02.047602 | Cubo da Roda do Reboque Completo                         |
| 3    | 2    | 02.056926 | Roda R-14 Completo                                       |
| 4    | 1    | 02.045102 | Apoio do Braço   |
| 5    | 8    | 05.002445 | Parafuso da Roda M14 x 26                                |
| 6    | 2    | 02.047652 | Arruela da Ponta de Eixo                                 |
| 7    | 2    | 05.000893 | Porca Sext. Cast. 15,88 (5/8") 18UNF G2 ZB               |
| 8    | 2    | 05.001216 | Cupilha 1/8" x 1.1/2"                                    |
| 9    | 1    | 02.105699 | Pino de Fixação do Atuador Hidráulico JF C120/C60/C40 S2 |
| 10   | 1    | 05.001241 | Pino Trava Tipo R Ø3 x 40                                |

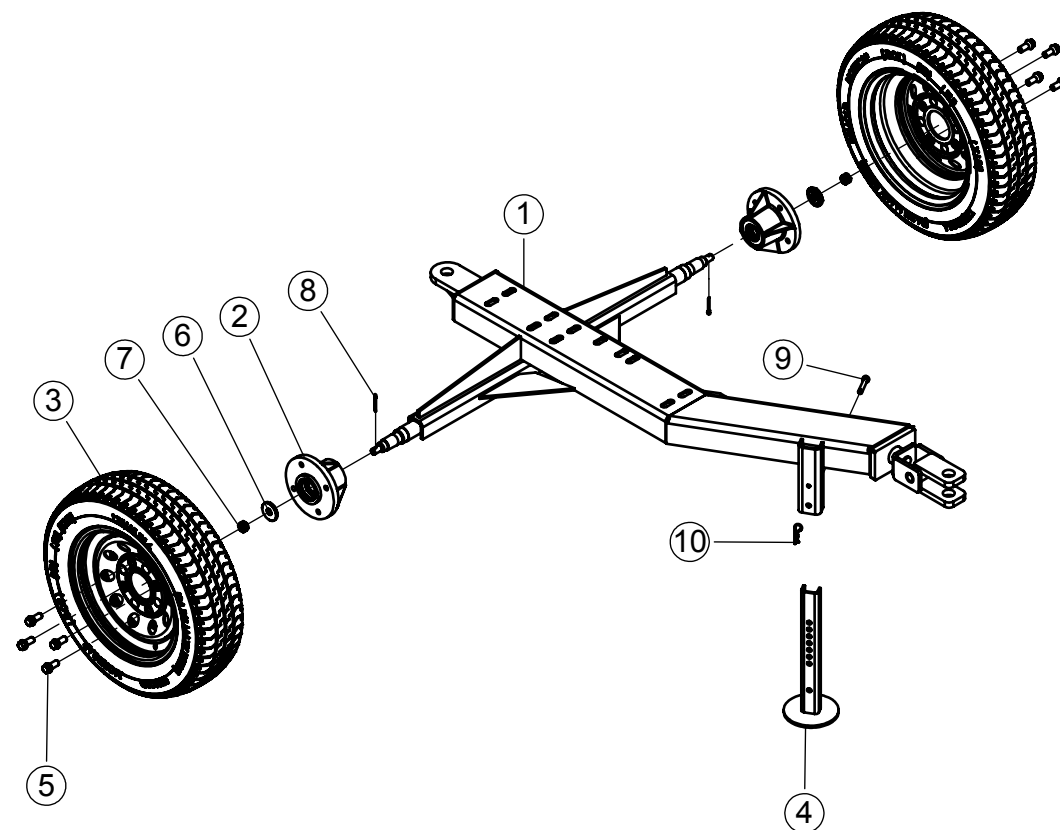

| ITEM | QTD. | CÓDIGO    | DESCRIÇÃO DO PRODUTO                           |
|------|------|-----------|--|
| 1    | 1    | 03.081344 | Cubo da Roda do Reboque                        |
| 2    | 1    | 05.001700 | Rolamento Rígido de Esfera 6205 Z (GBR)        |
| 3    | 1    | 05.016168 | Retentor 38.0 x 073.95 x 11.0 BAG (SABO 01710) |
| 4    | 1    | 05.001534 | Rolamento Rígido de Esferas 6206 (GBR)         |
| 5    | 1    | 05.001122 | Graxeira Reta 1/8" 27NPT                       |

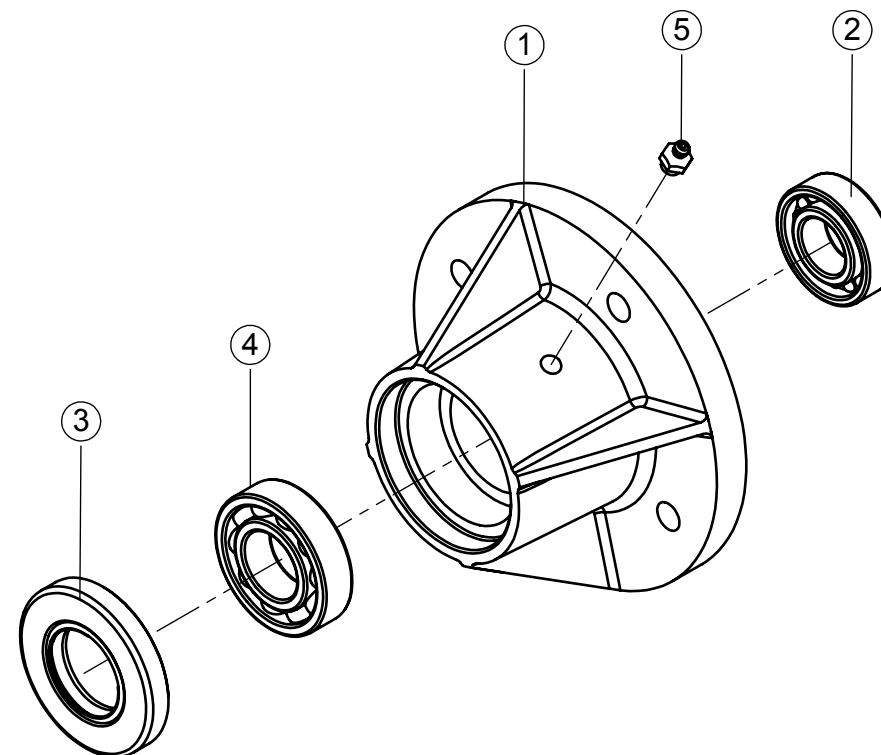

| ITEM | QTD. | CÓDIGO    | DESCRIÇÃO DO PRODUTO                                      |
|------|------|-----------|---|
| 1    | 1    | 05.003103 | Roda 5° 5" x 14" OFFSET 82 MM (RB_282_14501_BS (Rodobras) |
| 2    | 1    | 2905328   | Câmara de Ar G-13   |
| 3    | 1    | 2905400   | Pneu Remold -175/70 R14 - (36 PSI maxx press) (MORECAP)   |

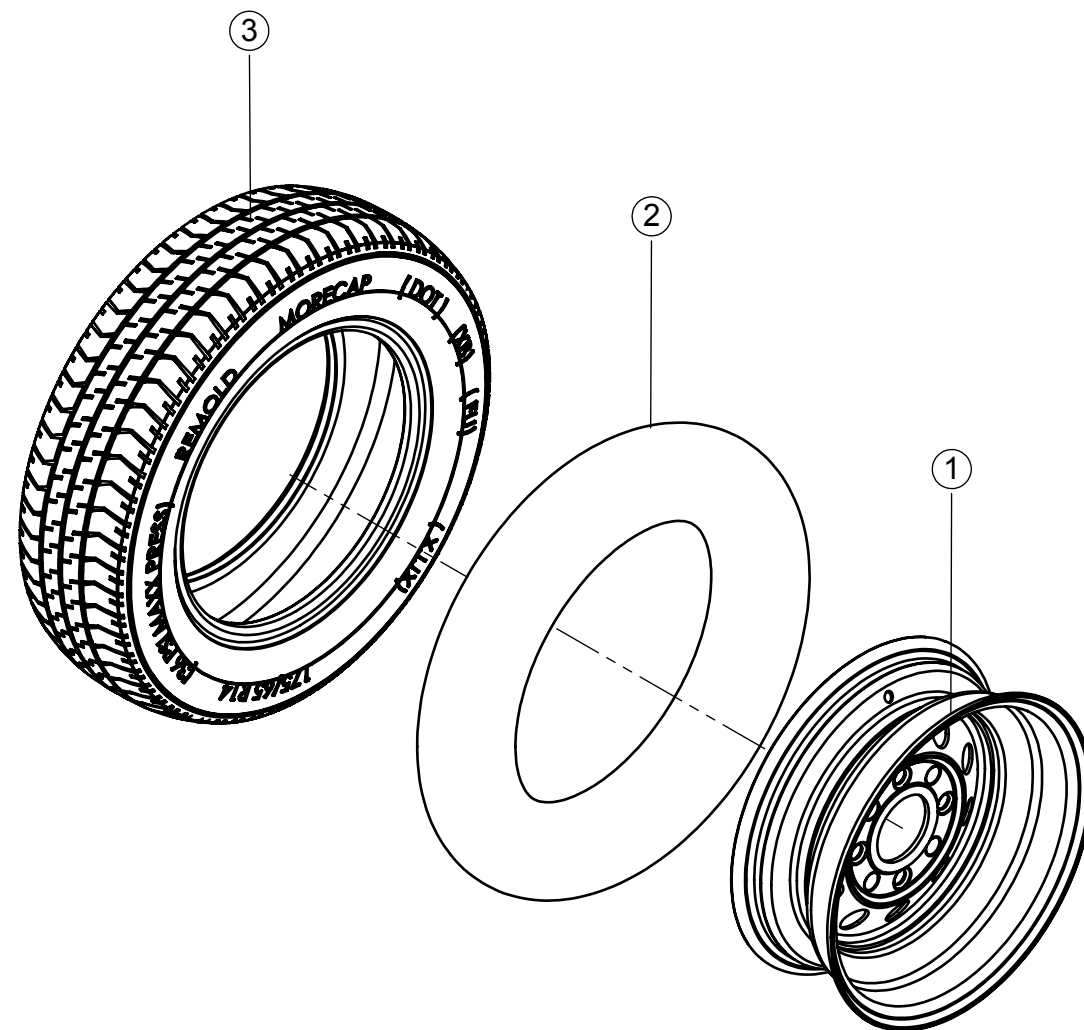

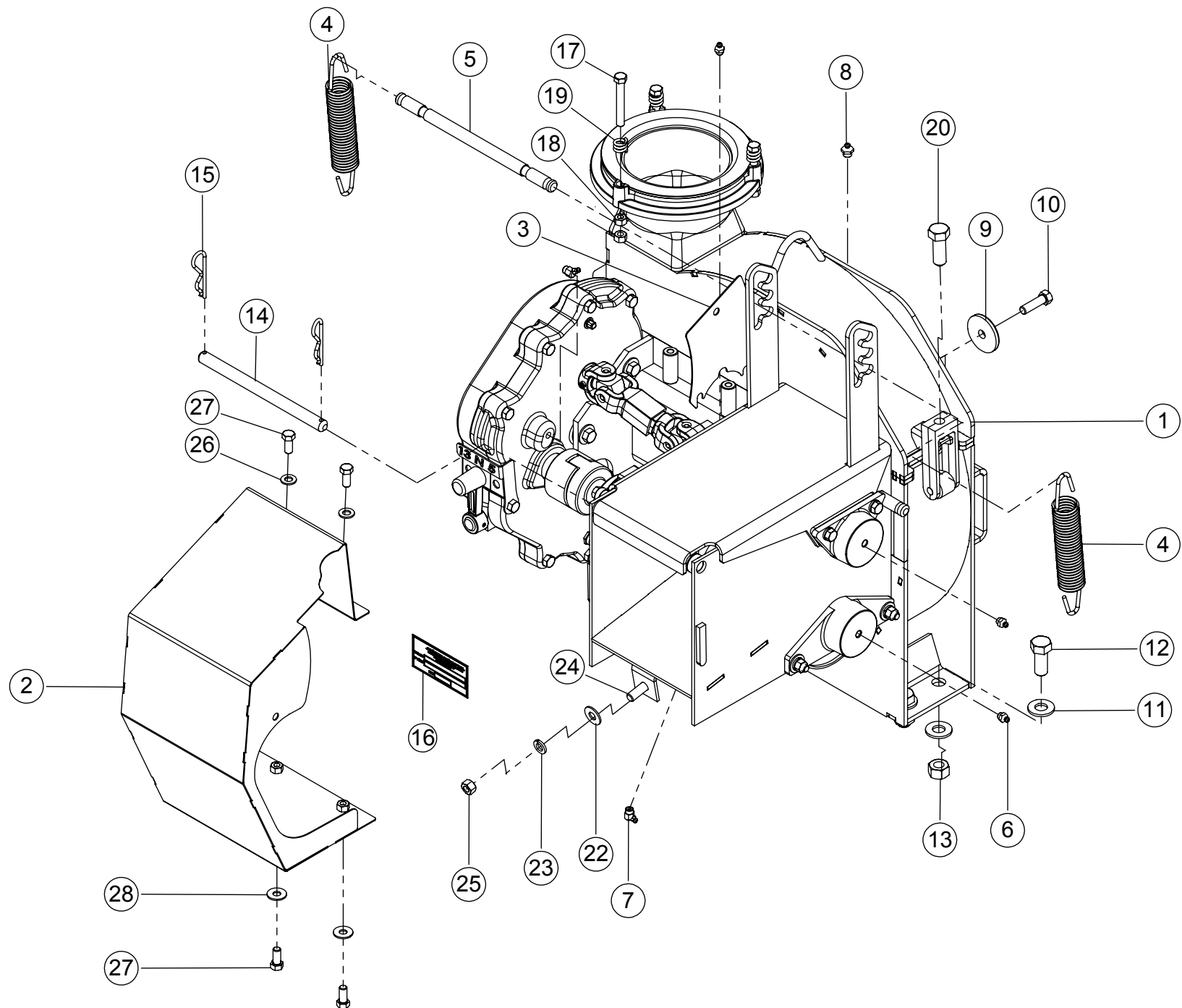

| ITEM | QTD. | CÓDIGO    | DESCRIÇÃO DO PRODUTO   |
|------|------|-----------|--|
| 1    | 1    | 02.076895 | Carcaça (fase 6) JF50 Maxxium                                  |
| 2    | 1    | 02.012660 | Capa de Proteção do Cardan Soldada Ensiladeira                 |
| 3    | 1    | 02.012665 | Complemento Lateral de Proteção do Cardan Ensiladeira          |
| 4    | 2    | 05.001159 | Mola da Tampa do Alimentador                                   |
| 5    | 1    | 05.000257 | Pino Esticador das Molas JF50 Maxxium                          |
| 6    | 3    | 05.001122 | Graxeira Reta 1/8" 27NPT                                       |
| 7    | 2    | 05.055058 | Graxeira 1/8" 27NPT 45° (Sanayr 23-BS)                         |
| 8    | 1    | 05.001112 | Graxeira Reta 1/4" 18NPT                                       |
| 9    | 1    | 02.051172 | Arruela da Ponta de Eixo                                       |
| 10   | 1    | 05.000441 | Paraf. Sext. 11,11 x 38,10 (7/16"x1 1/2") 20UNF G2 ZB (R.Esq)  |
| 11   | 8    | 02.033541 | Arruela Lisa 15,88 (5/8") 994 ZB                               |
| 12   | 4    | 05.031764 | Parafuso Sextavado 15,88 x 38,10 (5/8" x 1 1/2") 11UNC G5 ZB   |
| 13   | 4    | 05.000862 | Porca Sextavada 5/8" 11UNC 2B G5 ZB                            |
| 14   | 1    | 05.000276 | Pino da Dobradiça do Alimentador                               |
| 15   | 2    | 05.000349 | Pino de trava 4 x 75 ISO 7072                                  |
| 16   | 1    | 05.002009 | Etiqueta de Poliéster 100 x 50 x 1 para N° de Serie            |
| 17   | 3    | 05.000350 | Parafuso Sextavado 9,53 x 69,85 (3/8" x 2.3/4") 16UNC RI G2 ZB |
| 18   | 6    | 05.000832 | Porca Sextavada 3/8" 16UNC 2B ZB                               |
| 19   | 3    | 05.001174 | Mola de Extensão da Bica                                       |
| 20   | 1    | 05.002370 | Paraf. Sext. 15,88 X 44,45 (5/8"x1.3/4") 11UNC G2 ZB (Ch. 45)  |
| 21   | 1    | 05.200082 | Kit Adesivo 3 Idiomas JF50 Maxxium                             |
| 22   | 1    | 02.050892 | Arruela Lisa 11,11 (7/16") 994 ZB                              |
| 23   | 1    | 05.000990 | Arruela de Pressão Média INDL 11,11 (7/16") ZB                 |
| 24   | 1    | 05.058430 | Parafuso Sextavado 11,11 x 31,75 (7/16" x 1 1/4") 14UNC G5 ZB  |
| 25   | 1    | 05.000842 | Porca Sextavada 11,11 (7/16") 14UNC G2 ZB                      |
| 26   | 2    | 05.000520 | Arruela Lisa M10 DIN125 ZB                                     |
| 27   | 4    | 05.000932 | Parafuso Sextavado 9,53 x 22,23 (3/8" x 7/8") 16UNC G5 ZB      |
| 28   | 2    | 02.051162 | Arruela Lisa 9,53 (3/8") 994 ZB                                |

| ITEM | QTD. | CÓDIGO    | DESCRIÇÃO DO PRODUTO  |
|------|------|-----------|---|
| 1    | 1    | 02.076894 | Carcaça (fase5) JF50 Maxxium                                |
| 2    | 1    | 02.090290 | Rolete Inferior (completo)                                  |
| 3    | 1    | 02.012306 | Rotor JF50 Maxxium (Completo)                               |
| 4    | 1    | 02.052219 | Alojamento Coroa e Pinhão Completo JF 40/50/60 Maxxium      |
| 5    | 1    | 02.058300 | Caixa de Transmissão JF 40/50/60 Maxxium (Corte 5 e 13mm)   |
| 6    | 1    | 02.047000 | Tampa do Alimentador (completa) JF50 Maxxium                |
| 7    | 1    | 02.046303 | Contra Faca   |
| 8    | 2    | 02.046636 | Parafuso da Contra Faca (Ensiladeiras e Colhedoras)         |
| 9    | 1    | 03.046610 | Mancal Lado Polia (Ensiladeiras)                            |
| 10   | 1    | 02.012381 | Marcação das Velocidades Ensiladeira                        |
| 11   | 4    | 05.000132 | Parafuso Francês 9,53 x 31,75 (3/8" x 1 1/4") 16UNC G5      |
| 12   | 4    | 02.051162 | Arruela Lisa 9,53 (3/8") 994 ZB                             |
| 13   | 4    | 05.000980 | Arruela de Pressão Média INDL 9,53 (3/8") ZB                |
| 14   | 4    | 05.000832 | Porca Sextavada 3/8" 16UNC 2B ZB                            |
| 15   | 1    | 05.001288 | Rolamento Rígido de Esferas 6207 Z C3                       |
| 16   | 1    | 03.047017 | Tampa do Mancal Lado Polia                                  |
| 17   | 2    | 05.000340 | Parafuso Sextavado 9,53 x 50,80 (3/8" x 2") 16UNC RI G2 ZB  |
| 18   | 4    | 05.000320 | Parafuso Sextavado 9,53 x 31,75 (3/8" x 1.1/4") 16UNC G2 ZB |
| 19   | 3    | 02.050892 | Arruela Lisa 11,11 (7/16") 994 ZB                           |
| 20   | 3    | 05.000401 | Parafuso Sextavado 11,11 x 25,4 (7/16" x 1") 14UNC G2 ZB    |
| 21   | 1    | 05.056466 | Parafuso Sextavado 9,53 x 38,10 (3/8" x 1.1/2") 16UNC G2 ZB |

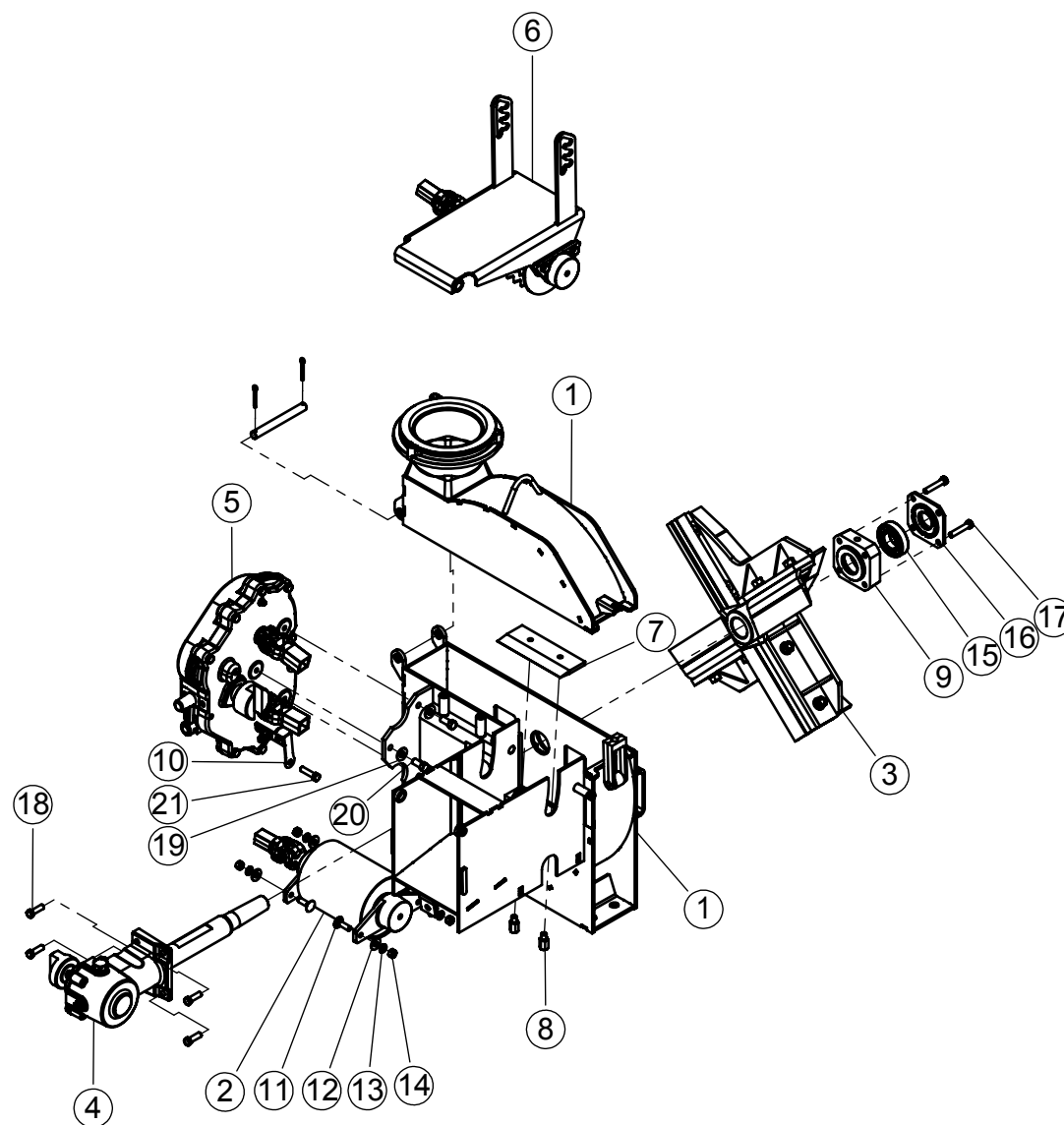



| ITEM | QTD. | CÓDIGO    | DESCRIÇÃO DO PRODUTO         |
|------|------|-----------|------------------------------|
| 1    | 1    | 02.076893 | Carcaça (fase4) JF50 Maxxium |
| 2    | 1    | 02.070754 | Tampa da Carcaça Completa    |
| 3    | 1    | 05.000255 | Pino da Dobradiça da Tampa   |
| 4    | 2    | 05.001236 | Cupilha 3/16" x 1.1/2"       |
| 5    | 1    | 02.055452 | Dobradiça do Jumelo          |
| 6    | 1    | 03.061705 | Jumelo                       |

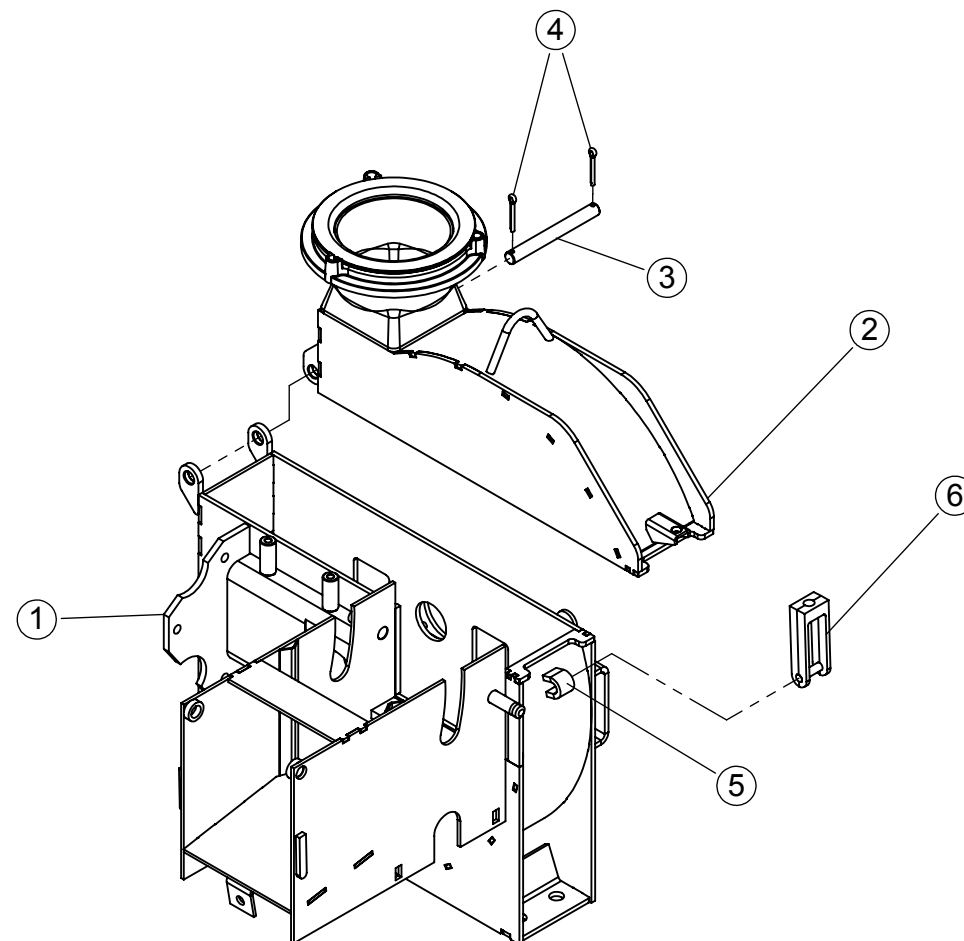

| ITEM | QTD. | CÓDIGO    | DESCRIÇÃO DO PRODUTO                                      |
|------|------|-----------|---|
| 1    | 1    | 03.052172 | Alojamento Coroa e Pinhão Ensiladeira JF40/50/60 Maxxium  |
| 2    | 1    | 05.001701 | Rolamento Rígido de Esferas 6005 (GBR)                    |
| 3    | 1    | 03.061442 | Eixo da Coroa JF40/50/60 Maxxium                          |
| 4    | 1    | 03.019077 | Coroa Helicoidal Z22 JF40/50/60 Maxxium                   |
| 5    | 1    | 03.073190 | Tampa do Alojamento Coroa/Pinhão JF 40/50/60 Maxxium      |
| 6    | 3    | 05.001534 | Rolamento Rígido de Esferas 6206 (GBR)                    |
| 7    | 1    | 05.001101 | Retentor 34.5 x 48.05 x 8.8 BR (SABO 01048)               |
| 8    | 1    | 02.014058 | Espaçador do Alojamento Coroa/Pinhão JF 40/50/60 Maxxium  |
| 9    | 1    | 05.000434 | Anel De Retenção I-62,0 (GRUPO 502)                       |
| 10   | 1    | 02.046425 | Eixo do Rotor Ensiladeira JF40/50/60 Maxxium              |
| 11   | 1    | 03.018739 | Pinhão Helicoidal Z11 JF40/50/60 Maxxium                  |
| 12   | 1    | 05.001536 | Pino Elástico Pesado 8 x 50mm                             |
| 13   | 1    | 05.058210 | Pino Elástico 4,5 x 50mm                                  |
| 14   | 1    | 05.058200 | Pino Elástico 4,5 x 45mm                                  |
| 15   | 1    | 05.001506 | Pino Elástico Pesado 8 x 45mm                             |
| 16   | 1    | 05.000435 | Retentor 43.0 x 62.00 x 10.0 BR (SABO 00604)              |
| 17   | 4    | 05.000290 | Parafuso Sextavado 9,53 x 19,05 (3/8" x 3/4") 16UNC G5 ZB |
| 18   | 1    | 05.003180 | Plug Galvanizado Ø1/2" NPT                                |
| 19   | 1    | 05.031629 | Plug Galvanizado 1/4" NPT                                 |
| 20   | 1    | 05.000206 | Bujão de Óleo 1/2 - 14NPT - 2A Amarelo                    |

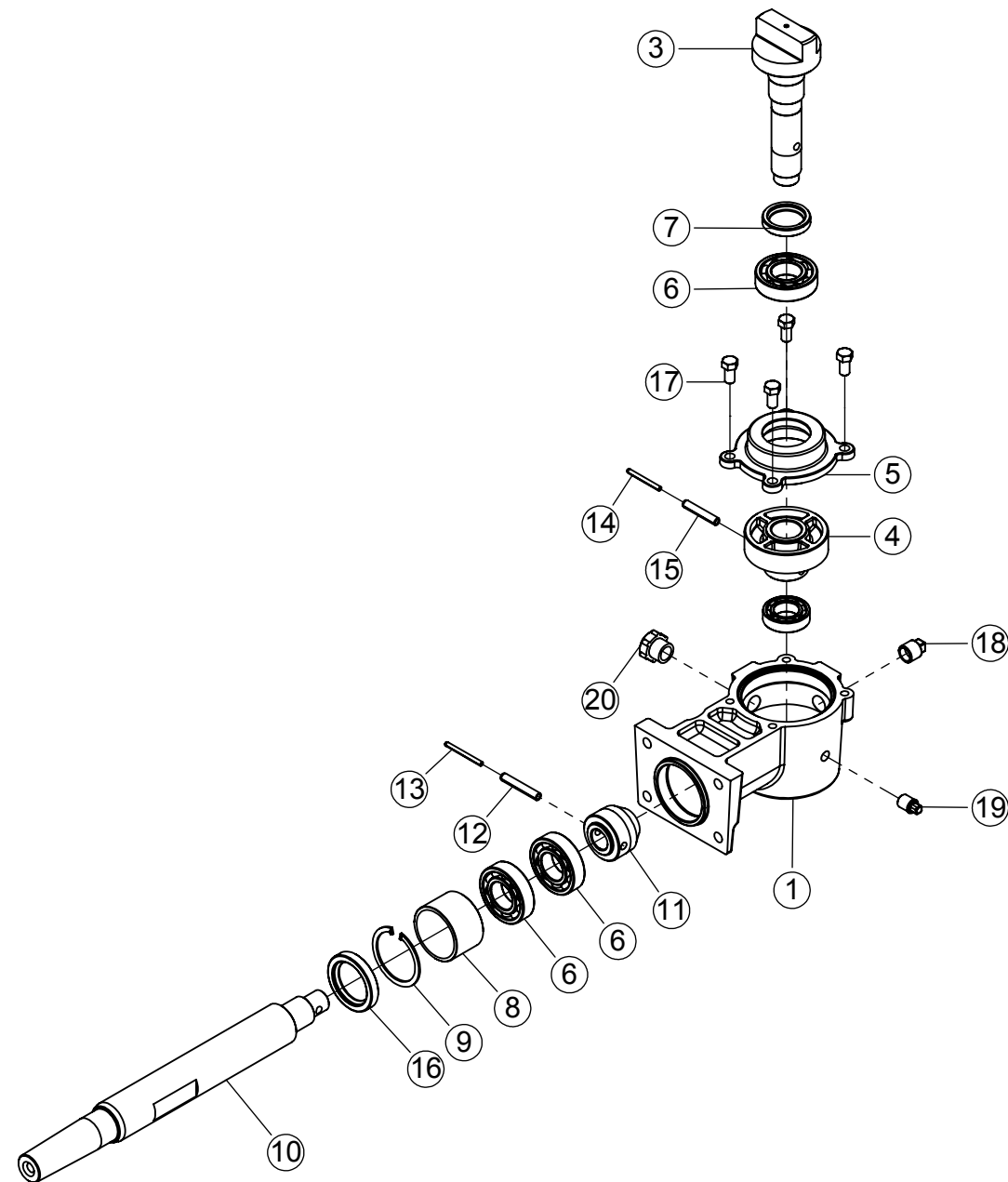

| ITEM | QTD. | CÓDIGO    | DESCRIÇÃO DO PRODUTO                               |
|------|------|-----------|--|
| 1    | 1    | 02.012300 | Rotor Soldado                                      |
| 2    | 1    | 02.032310 | Kit de Sup./ Faca e Par. do Rotor ENs Maxxium (CH) |
| 3    | 2    | 02.032868 | Parafuso 5/8" x 1.1/2" de Fixação do Rotor         |

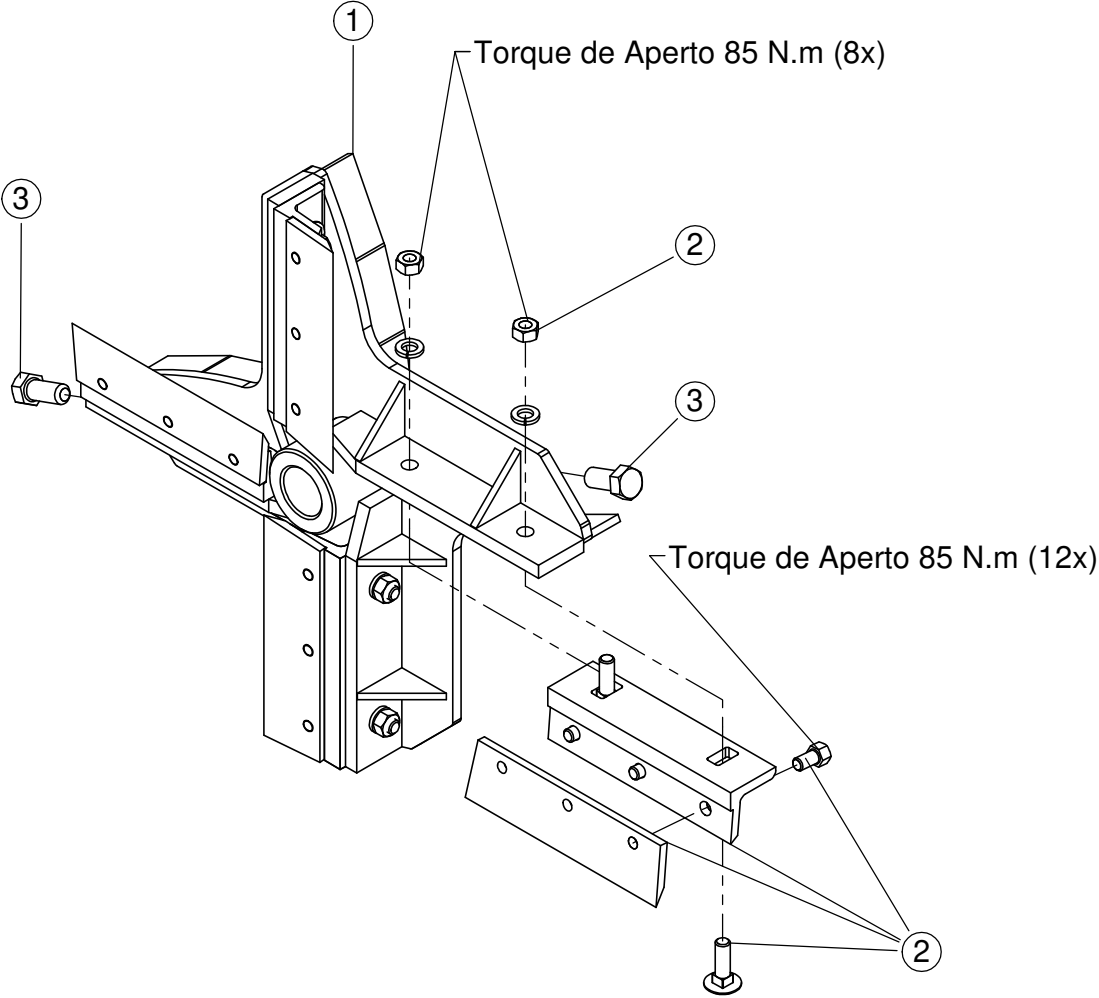

| ITEM | QTD. | CÓDIGO    | DESCRIÇÃO DO PRODUTO                                       |
|------|------|-----------|--|
| 1    | 1    | 02.032308 | Kit Suporte da Faca do Rotor Ens Maxxim 50 (CH)            |
| 2    | 1    | 02.032307 | Kit Faca do Rotor ENS Maxxium (50)                         |
| 3    | 1    | 02.032311 | Kit de Paraf. do Sup. da Facas do Rotor ENs Maxxim 50 (CH) |
| 4    | 1    | 02.032309 | Kit de Paraf. da Faca do Rotor Ens 50 Maxxim (CH)          |

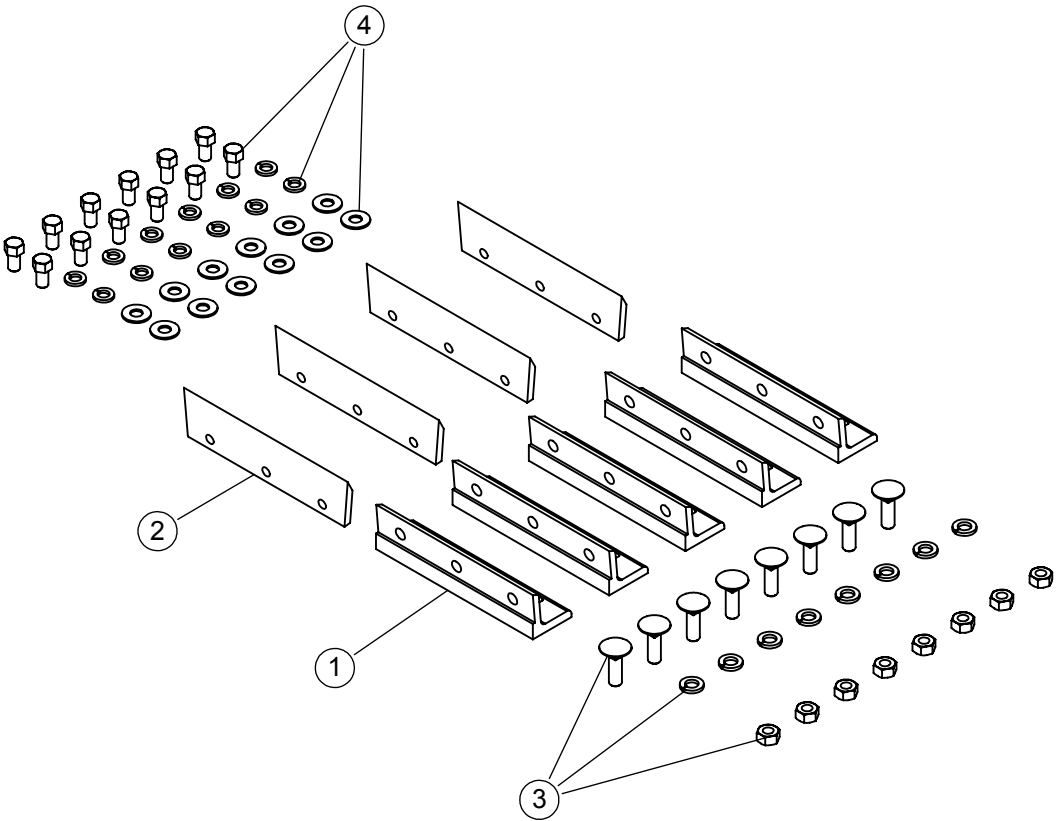

| ITEM | QTD. | CÓDIGO    | DESCRIÇÃO DO PRODUTO   |
|------|------|-----------|--|
| 1    | 1    | 02.012811 | Carcaça (fase 6) JF50 Maxxium S3                               |
| 2    | 1    | 02.012660 | Capa de Proteção do Cardan Soldada Ensiladeira                 |
| 3    | 1    | 02.012665 | Complemento Lateral de Proteção do Cardan Ensiladeira          |
| 4    | 1    | 05.002370 | Paraf. Sext. 15,88 X 44,45 (5/8"x1.3/4") 11UNC G2 ZB (Ch. 45)  |
| 5    | 1    | 05.000257 | Pino Esticador das Molas JF50 Maxxium                          |
| 6    | 2    | 05.001159 | Mola da Tampa do Alimentador                                   |
| 7    | 3    | 05.001122 | Graxeira Reta 1/8" 27NPT                                       |
| 8    | 2    | 05.055058 | Graxeira 1/8" 27NPT 45° (Sanayr 23-BS)                         |
| 9    | 4    | 05.031764 | Parafuso Sextavado 15,88 x 38,10 (5/8" x 1 1/2") 11UNC G5 ZB   |
| 10   | 8    | 02.033541 | Arruela Lisa 15,88 (5/8") 994 ZB                               |
| 11   | 4    | 05.000862 | Porca Sextavada 5/8" 11UNC 2B G5 ZB                            |
| 12   | 1    | 05.000276 | Pino da Dobradiça do Alimentador                               |
| 13   | 2    | 05.000349 | Pino de trava 4 x 75 ISO 7072                                  |
| 14   | 1    | 05.002009 | Etiqueta de Poliéster 100 x 50 x 1 para N° de Serie            |
| 15   | 1    | 05.200135 | Kit Adesivo 3 Idiomas JF50 Maxxium S3                          |
| 16   | 3    | 05.000350 | Parafuso Sextavado 9,53 x 69,85 (3/8" x 2.3/4") 16UNC RI G2 ZB |
| 17   | 3    | 05.001174 | Mola de Extensão da Bica                                       |
| 18   | 6    | 05.000832 | Porca Sextavada 3/8" 16UNC 2B ZB                               |
| 19   | 1    | 02.050892 | Arruela Lisa 11,11 (7/16") 994 ZB                              |
| 20   | 1    | 05.000990 | Arruela de Pressão Média INDL 11,11 (7/16") ZB                 |
| 21   | 1    | 05.058430 | Parafuso Sextavado 11,11 x 31,75 (7/16" x 1 1/4") 14UNC G5 ZB  |
| 22   | 1    | 05.000842 | Porca Sextavada 11,11 (7/16") 14UNC G2 ZB                      |
| 23   | 2    | 05.000520 | Arruela Lisa M10 DIN125 ZB                                     |
| 24   | 4    | 05.000932 | Parafuso Sextavado 9,53 x 22,23 (3/8" x 7/8") 16UNC G5 ZB      |
| 25   | 2    | 02.051162 | Arruela Lisa 9,53 (3/8") 994 ZB                                |

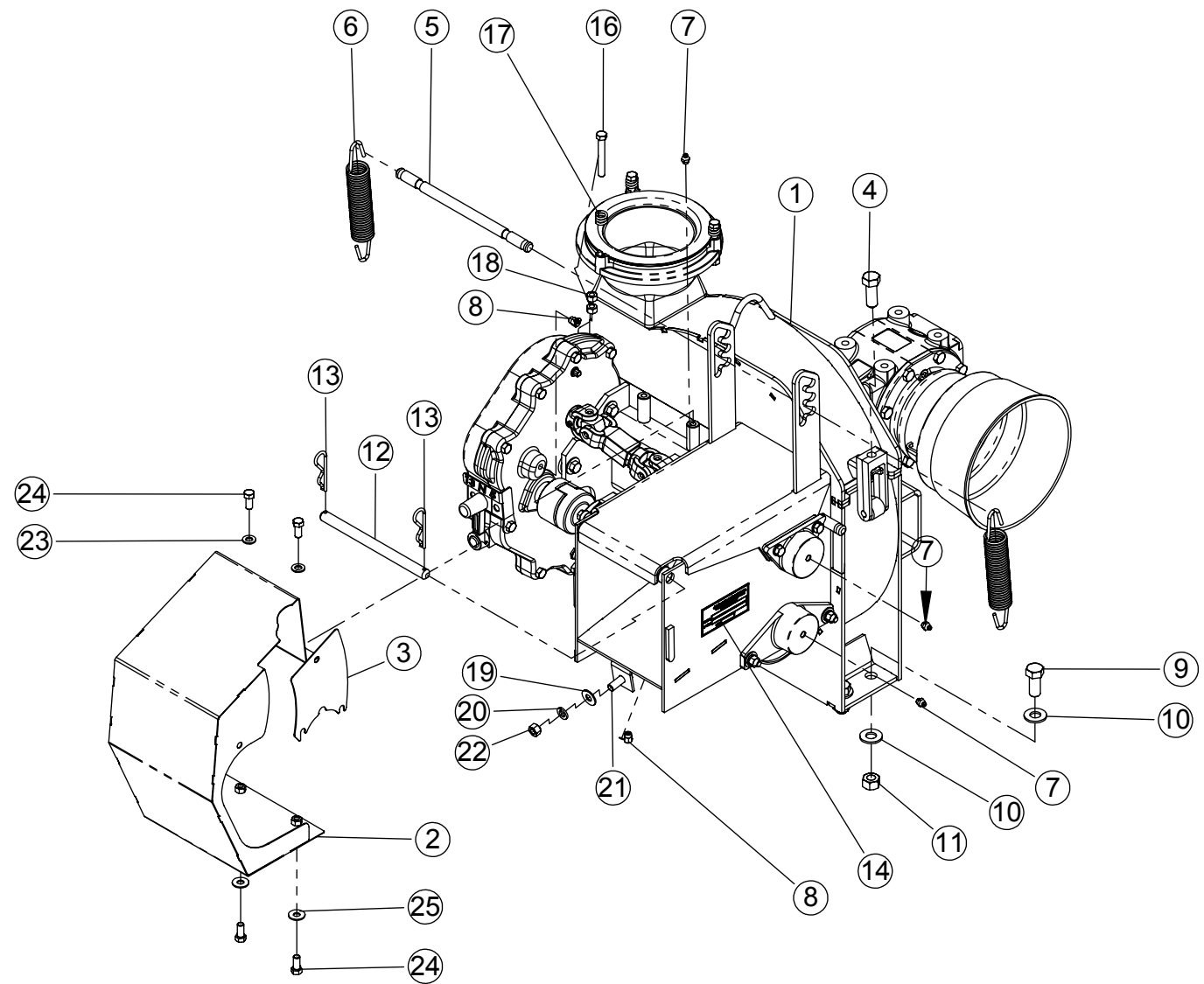

| ITEM | QTD. | CÓDIGO    | DESCRIÇÃO DO PRODUTO  |
|------|------|-----------|---|
| 1    | 1    | 02.012802 | Carcaça (fase5) JF50 Maxxium S2                             |
| 2    | 1    | 02.012918 | Caixa de Transmissão T311J com Flange JF50/60 Maxxium S3    |
| 3    | 1    | 02.047000 | Tampa do Alimentador (completa) JF50 Maxxium                |
| 4    | 1    | 02.058300 | Caixa de Transmissão JF 40/50/60 Maxxium (Corte 5 e 13mm)   |
| 5    | 1    | 02.012909 | Alojamento Coroa e Pinhão Completo JF 40/50/60 Maxxium S2   |
| 6    | 1    | 02.012306 | Rotor JF50 Maxxium (Completo)                               |
| 7    | 1    | 02.090290 | Rolete Inferior (completo)                                  |
| 8    | 2    | 02.046636 | Parafuso da Contra Faca (Ensiladeiras e Colhedoras)         |
| 9    | 1    | 02.046303 | Contra Faca   |
| 10   | 1    | 02.012381 | Marcação das Velocidades Ensiladeira                        |
| 11   | 4    | 05.000132 | Parafuso Francês 9,53 x 31,75 (3/8" x 1 1/4") 16UNC G5      |
| 12   | 4    | 02.051162 | Arruela Lisa 9,53 (3/8") 994 ZB                             |
| 13   | 4    | 05.000980 | Arruela de Pressão Média INDL 9,53 (3/8") ZB                |
| 14   | 4    | 05.000832 | Porca Sextavada 3/8" 16UNC 2B ZB                            |
| 15   | 4    | 05.000320 | Parafuso Sextavado 9,53 x 31,75 (3/8" x 1.1/4") 16UNC G2 ZB |
| 16   | 3    | 02.050892 | Arruela Lisa 11,11 (7/16") 994 ZB                           |
| 17   | 3    | 05.000401 | Parafuso Sextavado 11,11 x 25,4 (7/16" x 1") 14UNC G2 ZB    |
| 18   | 1    | 05.056466 | Parafuso Sextavado 9,53 x 38,10 (3/8" x 1.1/2") 16UNC G2 ZB |

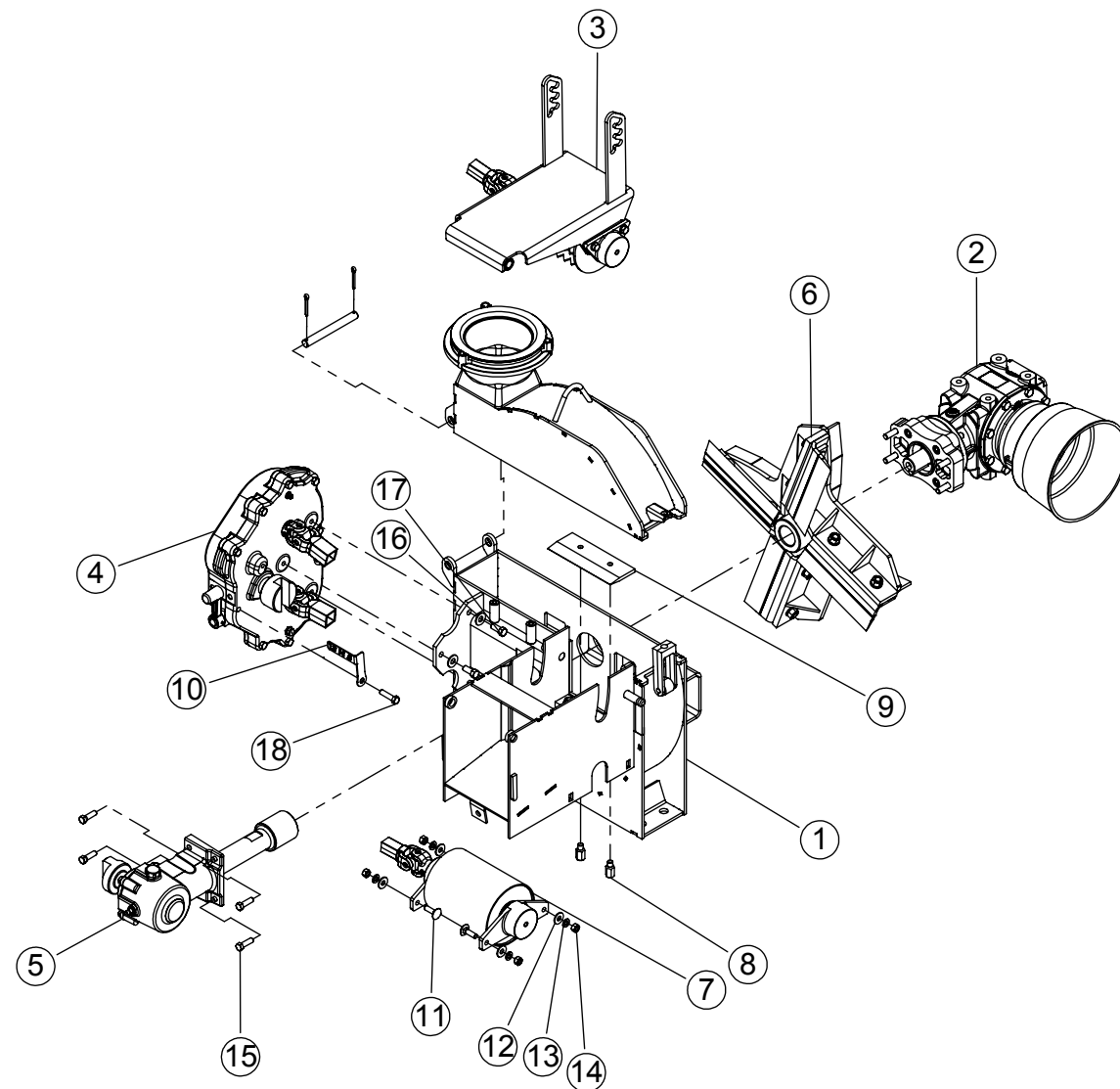

| ITEM | QTD. | CÓDIGO    | DESCRIÇÃO DO PRODUTO            |
|------|------|-----------|---------------------------------|
| 1    | 1    | 02.012803 | Carcaça (fase4) JF50 Maxxium S2 |
| 2    | 1    | 02.070754 | Tampa da Carcaça Completa       |
| 3    | 1    | 05.000255 | Pino da Dobradiça da Tampa      |
| 4    | 2    | 05.001236 | Cupilha 3/16" x 1.1/2"          |
| 5    | 1    | 02.055452 | Dobradiça do Jumelo             |
| 6    | 1    | 03.061705 | Jumelo                          |

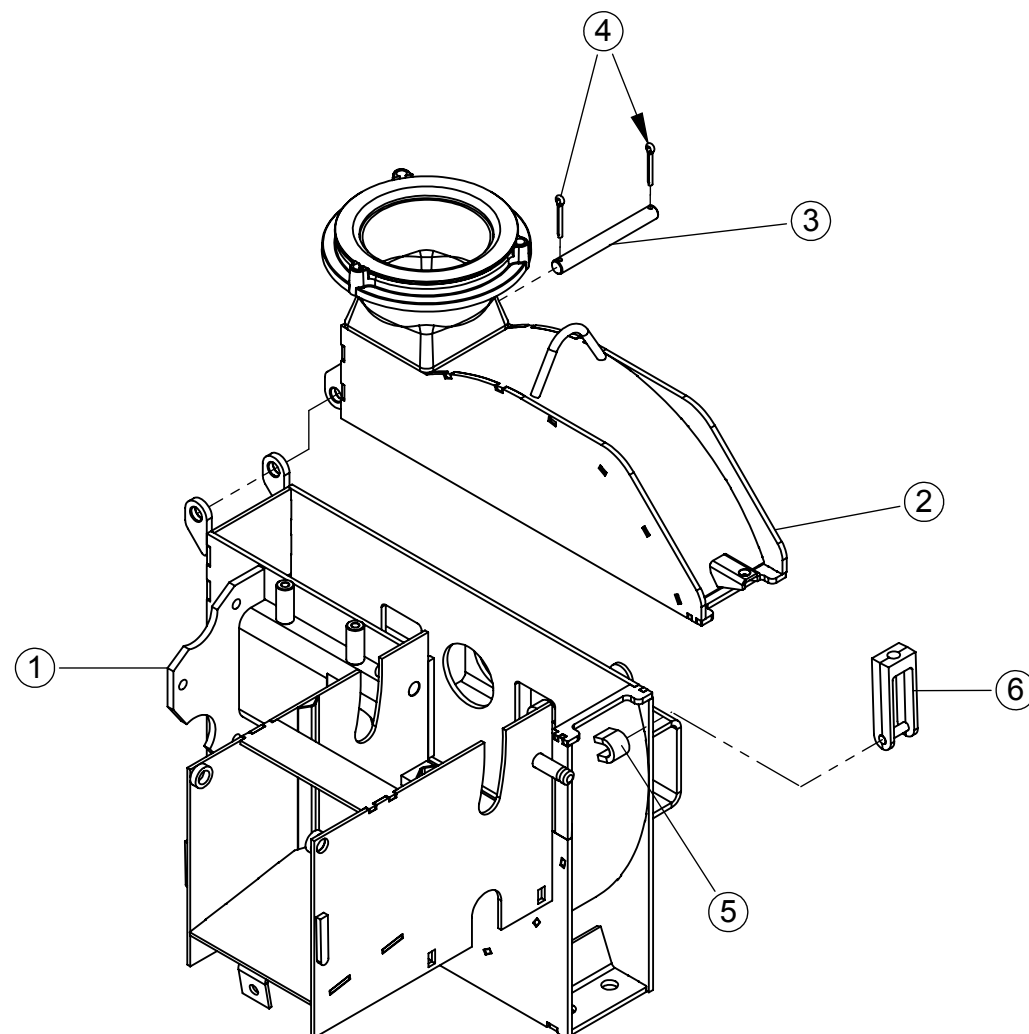



| ITEM | QTD. | CÓDIGO    | DESCRIÇÃO DO PRODUTO                                      |
|------|------|-----------|---|
| 1    | 1    | 02.014057 | Conjunto Coroa e Pinhão JF40/50/60 MAXXIUM                |
| 2    | 1    | 05.001701 | Rolamento Rígido de Esferas 6005 (GBR)                    |
| 3    | 1    | 03.012934 | Alojamento Coroa/Pinhão JF 40/50/60 Maxxium S2            |
| 4    | 1    | 03.061442 | Eixo da Coroa JF40/50/60 Maxxium                          |
| 5    | 1    | 03.073190 | Tampa do Alojamento Coroa/Pinhão JF 40/50/60 Maxxium      |
| 6    | 3    | 05.001258 | Rolamento Rígido de Esferas 6206 C3                       |
| 7    | 1    | 05.001101 | Retentor 34.5 x 48.05 x 8.8 BR (SABO 01048)               |
| 8    | 1    | 02.014058 | Espaçador do Alojamento Coroa/Pinhão JF 40/50/60 Maxxium  |
| 9    | 1    | 02.012935 | Eixo do Rotor JF40/50/60 Maxxium S2                       |
| 10   | 1    | 05.001536 | Pino Elástico Pesado 8 x 50mm                             |
| 11   | 1    | 05.058210 | Pino Elástico 4,5 x 50mm                                  |
| 12   | 1    | 05.058200 | Pino Elástico 4,5 x 45mm                                  |
| 13   | 1    | 05.001506 | Pino Elástico Pesado 8 x 45mm </td                        |
| 14   | 1    | 05.000435 | Retentor 43.0 x 62.00 x 10.0 BR (SABO 00604)              |
| 15   | 4    | 05.000290 | Parafuso Sextavado 9,53 x 19,05 (3/8" x 3/4") 16UNC G5 ZB |
| 16   | 1    | 05.003180 | Plug Galvanizado Ø1/2" NPT                                |
| 17   | 1    | 05.031629 | Plug Galvanizado 1/4" NPT                                 |
| 18   | 1    | 05.000206 | Bujão de Óleo 1/2 - 14NPT - 2A Amarelo                    |
| 19   | 1    | 02.012936 | Acoplamento do Retentor                                   |
| 20   | 1    | 05.000953 | Anel O-ring 75.87 x 2.62 (PARKER 2-151)                   |

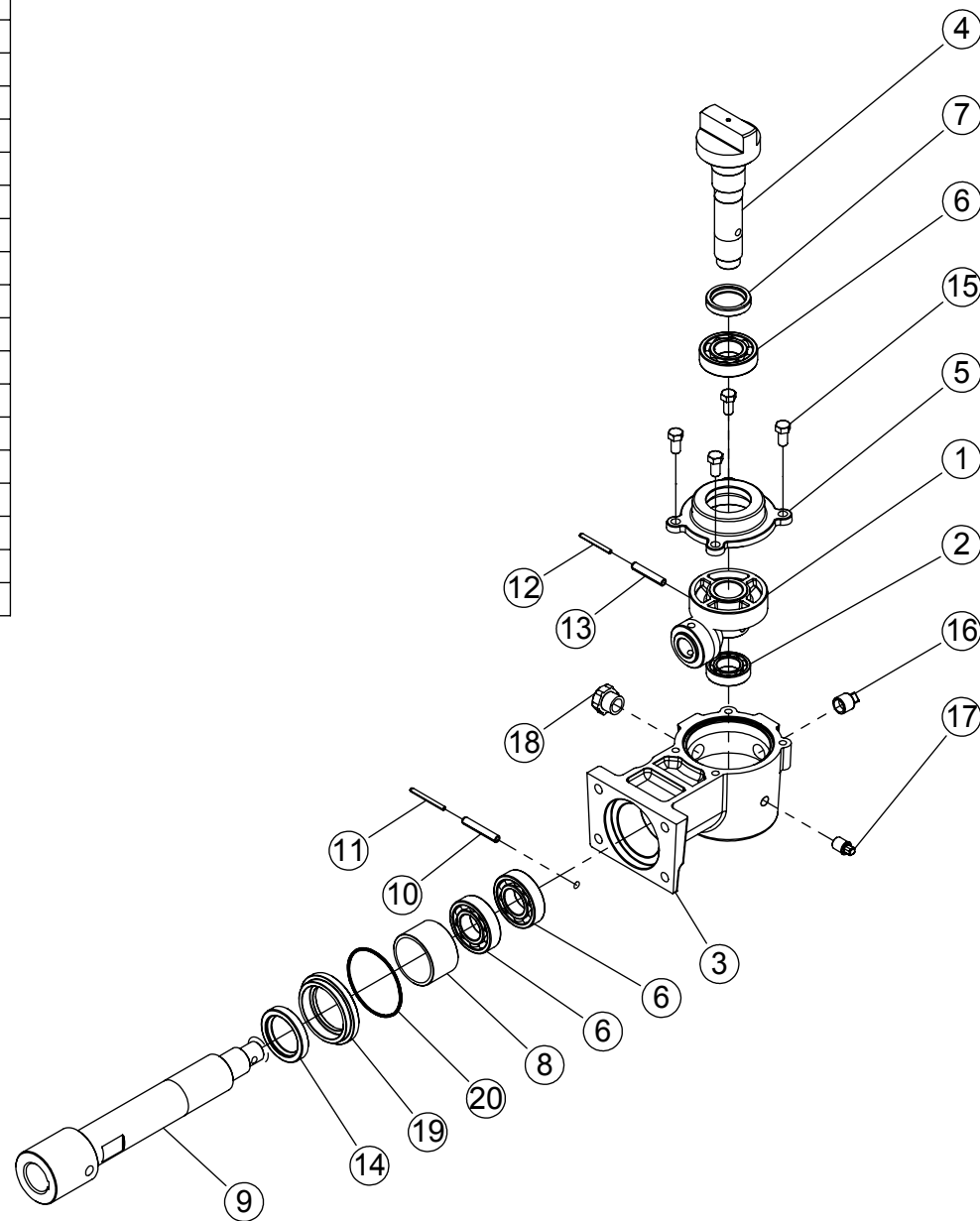

| ITEM | QTD. | CÓDIGO    | DESCRIÇÃO DO PRODUTO  |
|------|------|-----------|---|
| 1    | 1    | 05.002273 | Caixa de Transmissão (ComerT311J) (9.311.874.20) Rel. 1.30 GL |
| 2    | 1    | 03.012940 | Flange da Caixa de Transmissão (Comer T311)                   |
| 3    | 4    | 05.002283 | Parafuso Allen C/C Cilindrica M 12 x 60 MA 1,75 CL 12.9       |
| 4    | 1    | 05.004869 | Proteção plastica150-225-190 (Comer190.000.548)               |
| 5    | 4    | 05.000642 | Parafuso Sextavado M8 x 16 MA 1,25 CL 8.8 ZB                  |
| 6    | 4    | 05.029323 | Arruela Lisa Pesada 7,94 (5/16") x 2,50mm                     |
| 7    | 1    | 02.111642 | Chaveta 10 x 8 x 45   |
| 8    | 1    | 02.012913 | Espaçador 44,45 x 33,20 Comp 20,7                             |
| 9    | 4    | 05.000522 | Parafuso Sextavado 11,11 x 57,15 (7/16" x 2 1/4") 14UNC G5    |

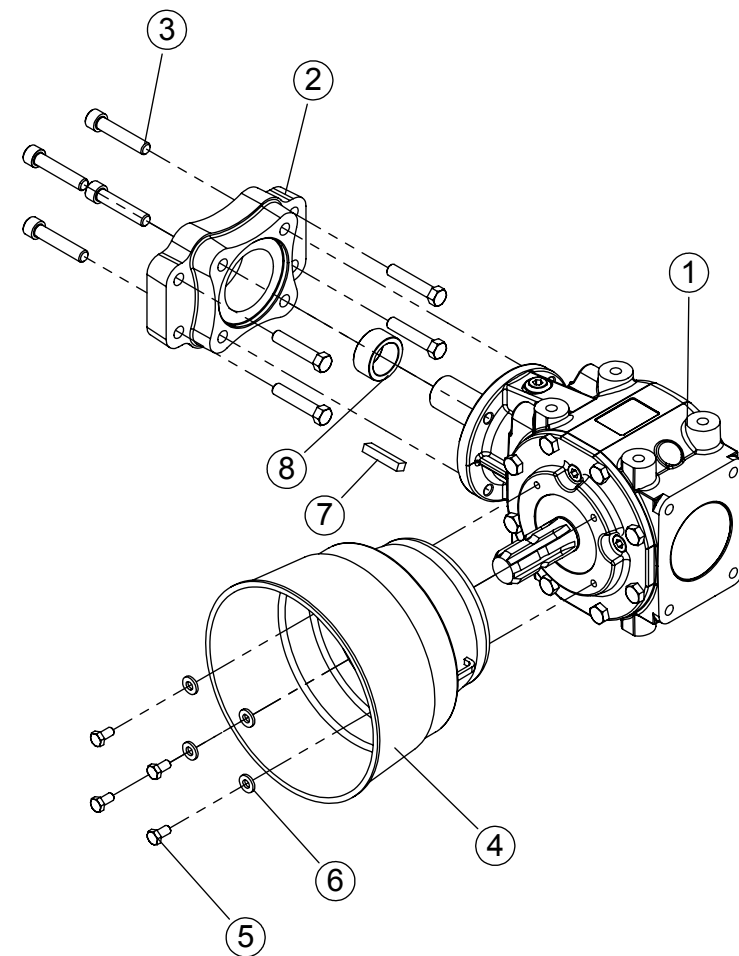

| ITEM | QTD. | CÓDIGO    | DESCRIÇÃO DO PRODUTO  |
|------|------|-----------|---|
| 1    | 1    | 03.052253 | Base da Caixa de Transmissão                                |
| 2    | 1    | 03.052243 | Tampa da Caixa de Transmissão Corte 5 E 13 Ensiladeira      |
| 3    | 2    | 05.001572 | Bucha do Eixo Superior e Inferior                           |
| 4    | 2    | 02.060439 | Bucha da Engrenagem Intermediária                           |
| 5    | 1    | 03.056705 | Engrenagem Superior Z68                                     |
| 6    | 1    | 02.046460 | Engrenagem com Fechamento do Lançador de Óleo               |
| 7    | 2    | 02.056047 | Eixo da Engrenagem Superior                                 |
| 8    | 2    | 05.054640 | Rolamento Rígido de Esferas 6005 2RS C3 (NACHI)             |
| 9    | 1    | 05.001702 | Rolamento Rígido de Esferas 6005 2RS (GBR)                  |
| 10   | 1    | 05.001703 | Rolamento Rígido de Esferas 6002 2RS (GBR)                  |
| 11   | 1    | 02.061450 | Eixo do Câmbio JF40/50/60 Maxxium                           |
| 12   | 1    | 05.000261 | Eixo Guia da Engrenagem de Comando                          |
| 13   | 1    | 03.060444 | Engrenagem Intermediária Z14 e Z39                          |
| 14   | 1    | 03.046449 | Engrenagem de Comando Z16                                   |
| 15   | 1    | 02.072132 | Alavanca do Guia da Engrenagem                              |
| 16   | 1    | 03.046499 | Guia da Engrenagem de Comando                               |
| 17   | 1    | 03.055420 | Alavanca de Mudança de Corte                                |
| 18   | 1    | 05.029870 | Anel O-ring 13.94 x 2.62 (PARKER 2-113)                     |
| 19   | 1    | 05.001184 | Mola de Engate do Câmbio                                    |
| 20   | 1    | 02.051730 | Pino Trava da Posição de Corte                              |
| 21   | 1    | 05.032192 | Pino Elástico Pesado Ø5 x 30                                |
| 22   | 2    | 05.000320 | Parafuso Sextavado 9,53 x 31,75 (3/8" x 1.1/4") 16UNC G2 ZB |
| 23   | 7    | 05.056466 | Parafuso Sextavado 9,53 x 38,10 (3/8" x 1.1/2") 16UNC G2 ZB |
| 24   | 2    | 02.089753 | Cardan Fêmea  |
| 25   | 2    | 05.001445 | Pino Elástico Pesado 8 x 40mm                               |
| 26   | 2    | 05.058199 | Pino Elástico 4,5 x 40mm                                    |
| 27   | 1    | 05.000564 | Respiro 1/4" 18 NPT (20007)                                 |
| 28   | 2    | 05.031629 | Plug Galvanizado 1/4" NPT                                   |
| 29   | 2    | 05.001536 | Pino Elástico Pesado 8 x 50mm                               |
| 30   | 2    | 05.058210 | Pino Elástico 4,5 x 50mm                                    |

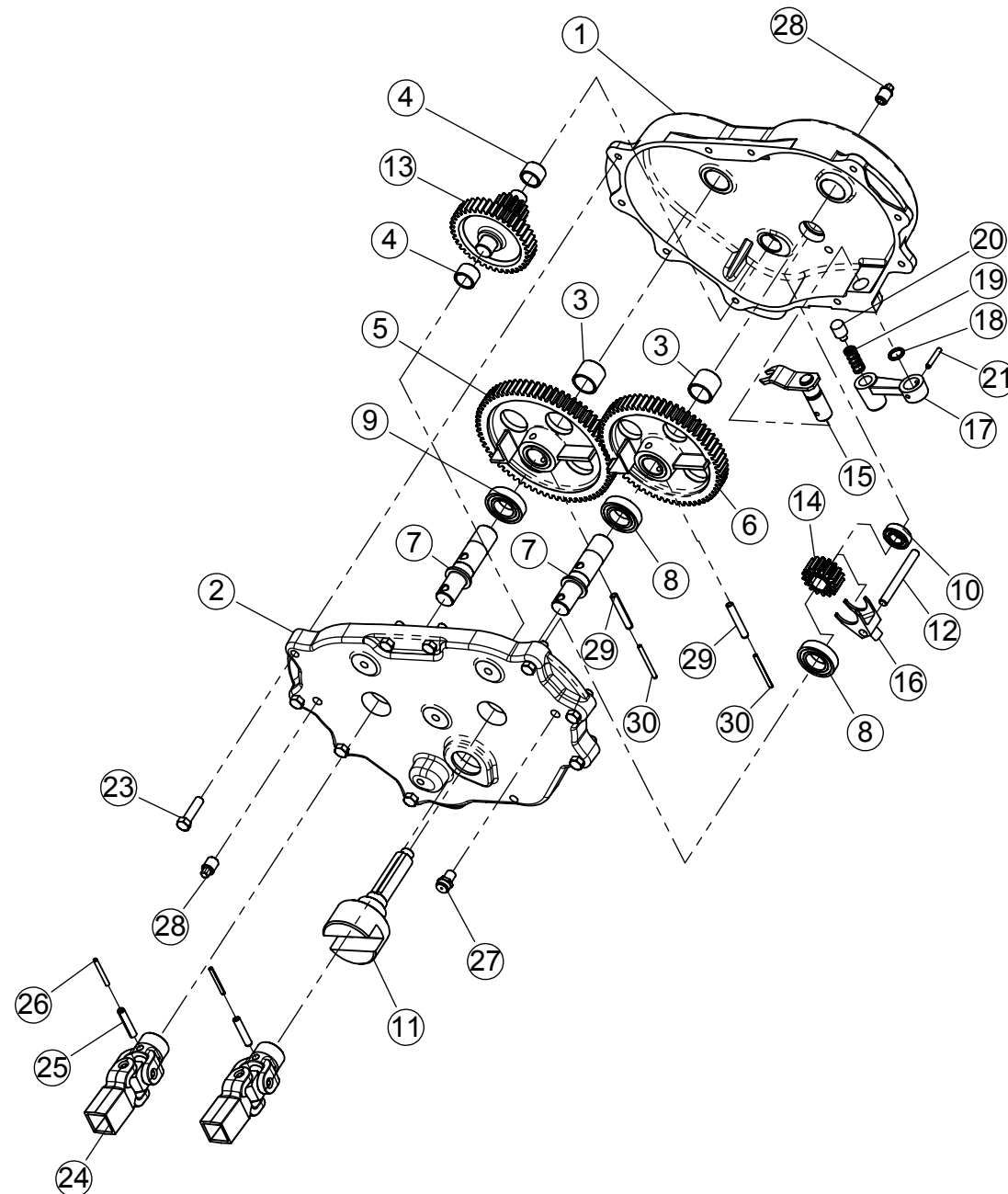

| ITEM | QTD. | CÓDIGO    | DESCRIÇÃO DO PRODUTO                    |
|------|------|-----------|---|
| 1    | 1    | 02.046779 | Rolete Inferior JF50 Maxxium            |
| 2    | 1    | 02.018833 | Cardan Macho                            |
| 3    | 2    | 05.001700 | Rolamento Rígido de Esfera 6205 Z (GBR) |
| 4    | 1    | 03.019076 | Mancal do Rolete Inferior               |
| 5    | 1    | 02.046727 | Placa de Choque                         |
| 6    | 1    | 03.019075 | Mancal do Rolete Inferior Lado Cardan   |
| 7    | 1    | 05.001445 | Pino Elástico Pesado 8 x 40mm           |
| 8    | 1    | 05.058199 | Pino Elástico 4,5 x 40mm                |

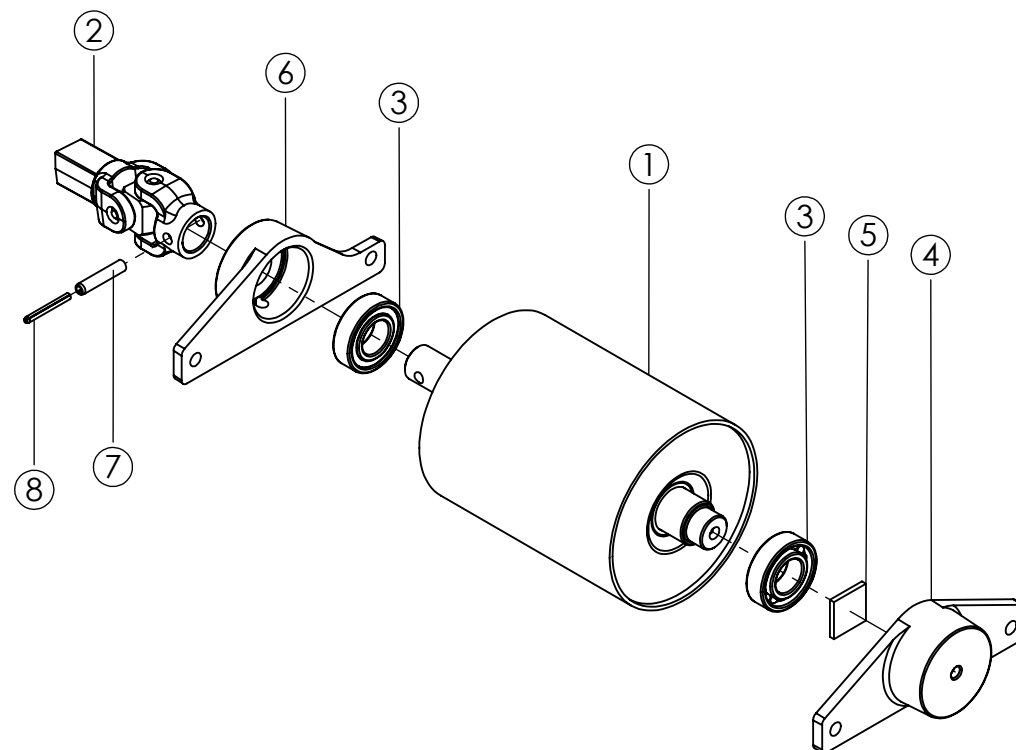

| ITEM | QTD. | CÓDIGO    | DESCRIÇÃO DO PRODUTO                    |
|------|------|-----------|---|
| 1    | 1    | 02.046809 | Rolete Superior JF50 Maxxium            |
| 2    | 1    | 02.018833 | Cardan Macho                            |
| 3    | 1    | 05.001445 | Pino Elástico Pesado 8 x 40mm           |
| 4    | 1    | 05.058199 | Pino Elástico 4,5 x 40mm                |
| 5    | 2    | 05.001700 | Rolamento Rígido de Esfera 6205 Z (GBR) |
| 6    | 1    | 03.019074 | Mancal da Tapa                          |
| 7    | 1    | 02.046727 | Placa de Choque                         |
| 8    | 1    | 03.019073 | Mancal da Tapa Lado Cardan              |

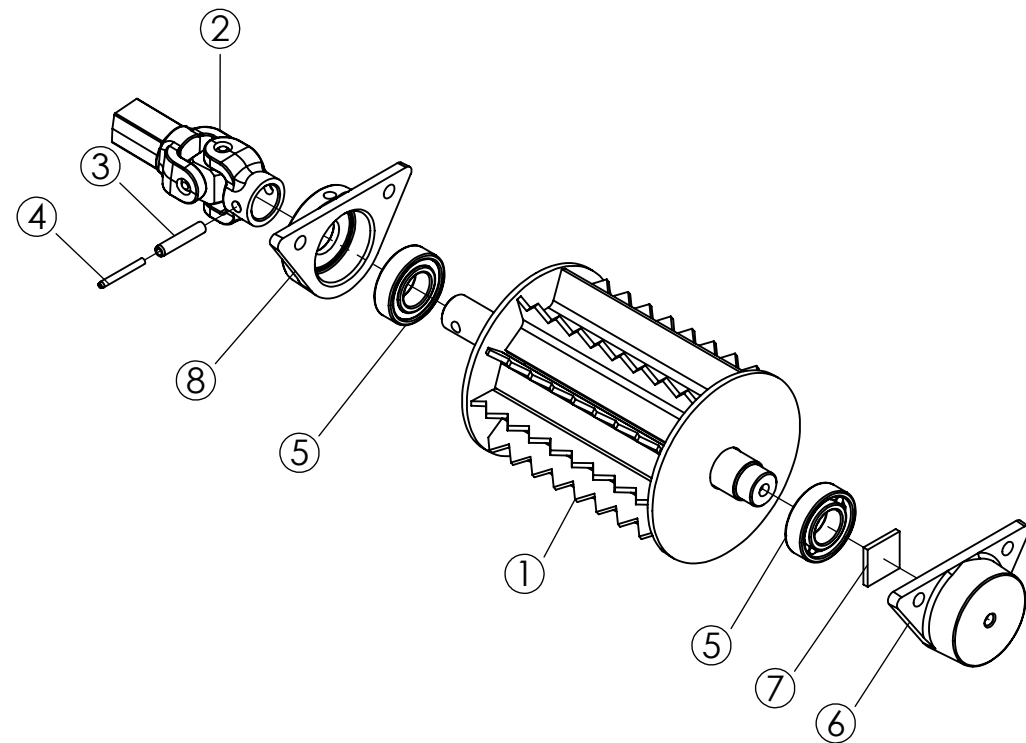

| ITEM | QTD. | CÓDIGO    | DESCRIÇÃO DO PRODUTO                                      |
|------|------|-----------|---|
| 1    | 1    | 02.087912 | Rolete superior (completo) JF50 Maxxium                   |
| 2    | 1    | 02.014070 | Tampa do Alimentador                                      |
| 3    | 4    | 05.000290 | Parafuso Sextavado 9,53 x 19,05 (3/8" x 3/4") 16UNC G5 ZB |
| 4    | 4    | 05.000980 | Arruela de Pressão Média INDL 9,53 (3/8") ZB              |

